

FACHADA – Avenida João Elvino
Escala 1:100

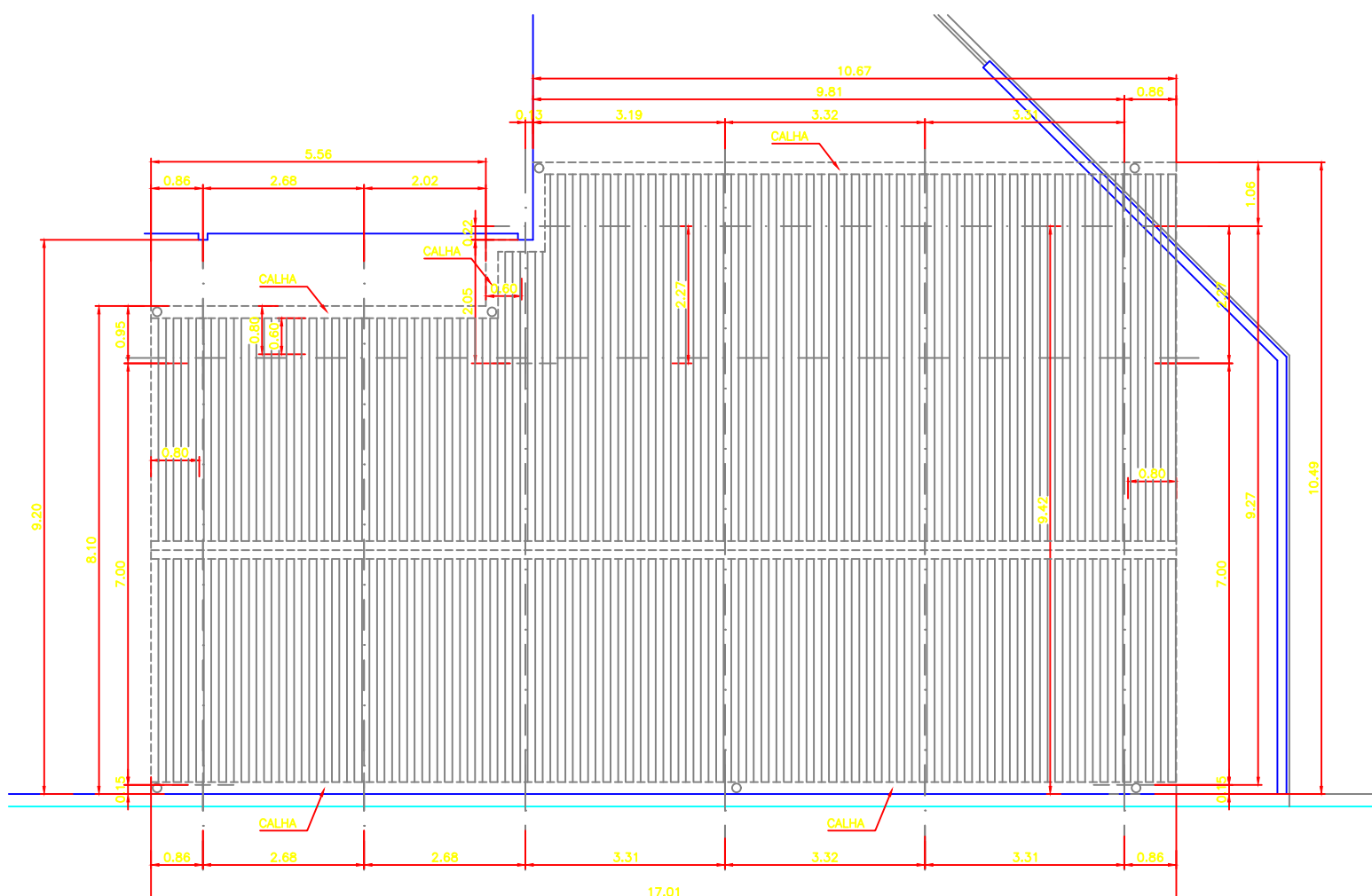

COBERTURA
Escala 1:100

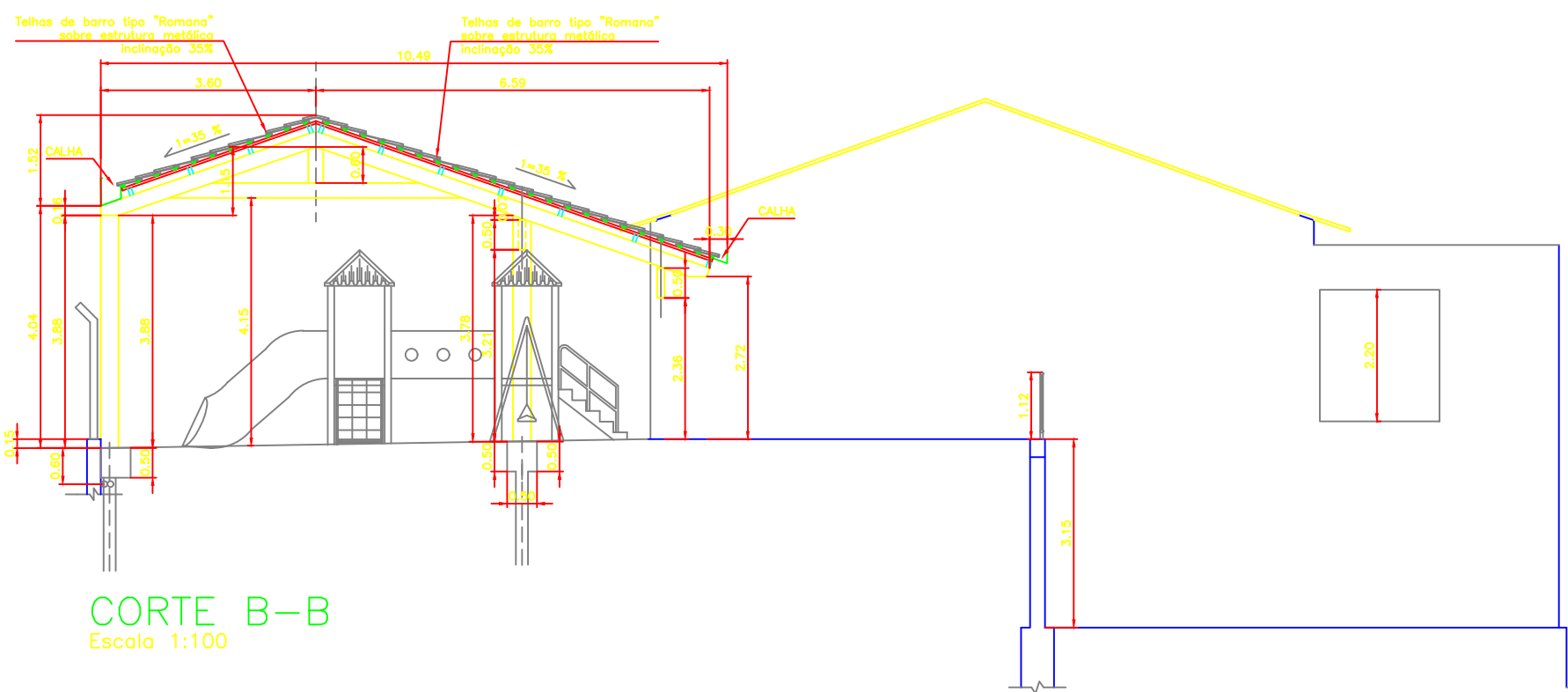
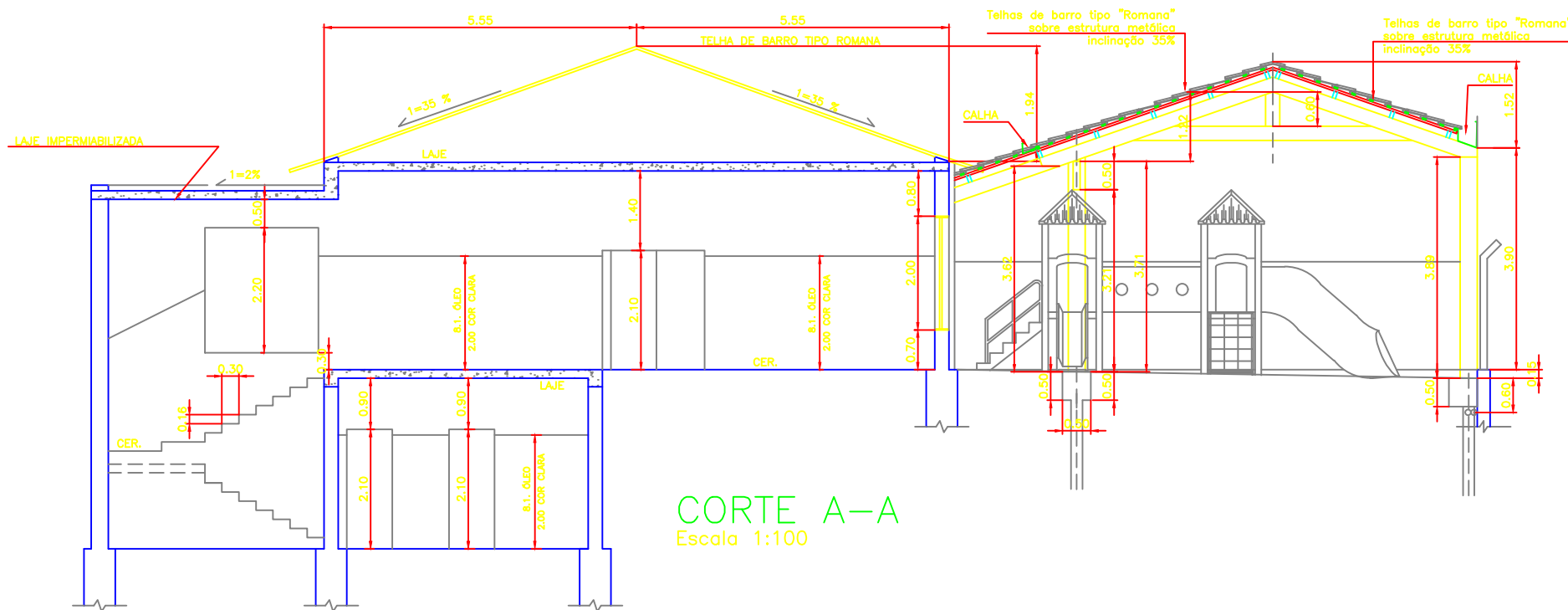
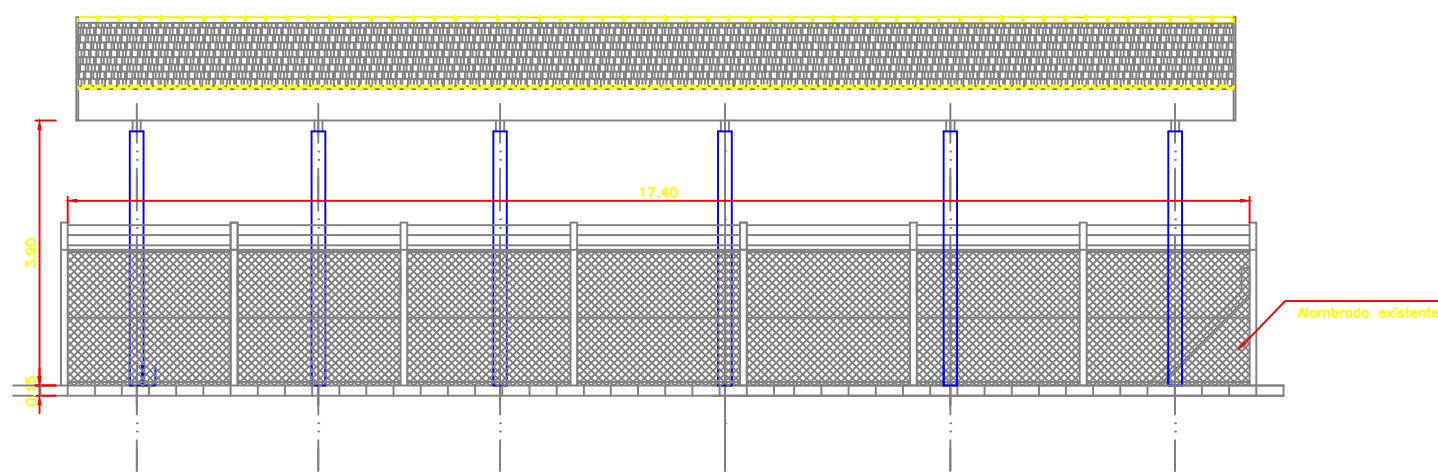
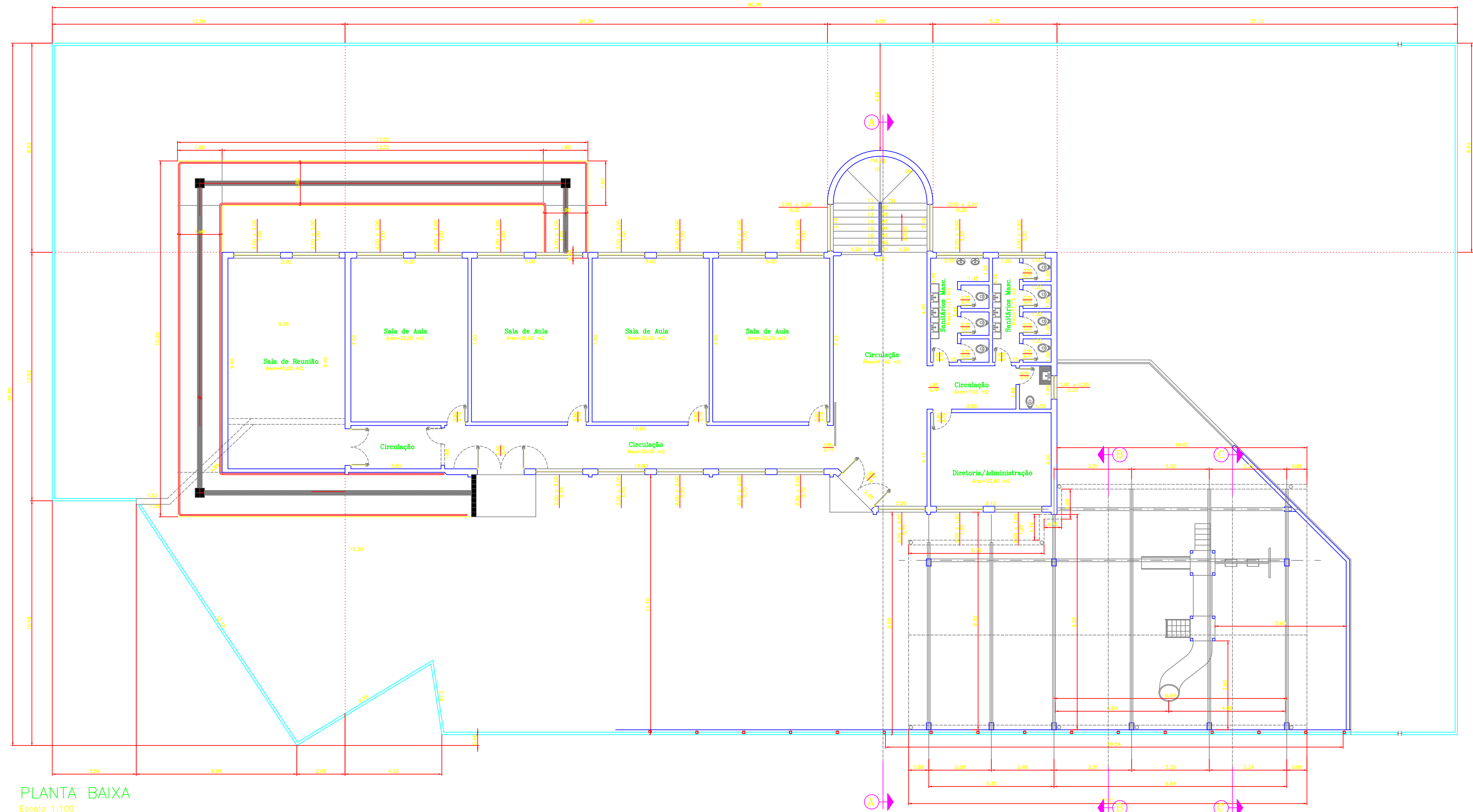

PLANTA BAIXA
Escala 1:100

PROJETO ARQUITETÔNICO

PROJETO: Ampliação de um Prédio destinado a EMEI – Escola Municipal de Educação Infantil – Noemia Pereira Gonçalves.

LOCAL: Rua João Elvino, Esquina com a Av. Leão Miguel Bannwart Quadra nº103 – Lotes nº01, nº02, nº03 e nº04 – Centro Inúbia Paulista/SP.

PROPRIETÁRIO: Prefeitura Municipal de Inúbia Paulista

FOLHA Nº 03/04

ASSUNTO: PROJETO ARQUITETONICO

SITUAÇÃO S/Escala

"VER AO PL.01/03"

DECLARO QUE A APROVAÇÃO DO PROJETO POR PARTE DA PREFEITURA NÃO IMPLICA NO RECONHECIMENTO DO DIREITO DE PROPRIEDADE DO TERRENO.

PROPRIETÁRIO Prefeitura Mun. de Inúbia Paulista
Fernando Rossi
PREFEITO

Prefeitura Mun. de Inúbia Paulista
Silvio de Araujo Lima
GESTOR DE CONVÊNIOS

ÁREAS

TERRENO	2.400,00 m²
CONSTRUÇÃO EXISTENTE	727,27 m²
A AMPLIAR	164,05 m²
CONSTRUÇÃO TOTAL	891,32 m²
LIVRE	1.508,68 m²

DATA: FEV/2025

Assinatura: (18198790-5666) **EMERSON**

ESCALA: INDICADAS

R.R.T.: 121108922 - Projeto/Orçamento 121108999 - Direção e Fiscalização

APROVAÇÃO: