

PROJETO ARQUITETÔNICO BANHEIROS

FOLHA
03/08

OBRA: CONSTRUÇÃO DE UM PARQUE MUNICIPAL NA
CIDADE DE INÚBIA PAULISTA

LOCAL: RUA MARECHAL FLORIANO PEIXOTO, ESQUINA COM A RUA VEREADOR
MIYASHITA TIUITI -QUADRAS Nº 51 E Nº 68 - CENTRO
INÚBIA PAULISTA - S.P.

PROP.: PREFEITURA MUNICIPAL DE INÚBIA PAULISTA
ART: 2620251073080

ESCALAS: 1:100 e 1:400

SITUAÇÃO S/ ESCALA

DECLARO QUE A APROVAÇÃO DO PROJETO NÃO IMPLICA NO
RECONHECIMENTO POR PARTE DA PREFEITURA DO DIREITO
DE PROPRIEDADE DO TERRENO.

PROPRIETÁRIO:
Município de Inúbia Paulista
CNPJ . nº. 44.919.611/0001-03
Fernando Rossi
PREFEITO MUNICIPAL

GESTOR DE CONVÊNIOS
MUNICÍPIO DE INÚBIA PAULISTA
CNPJ Nº 44.919.611/0001-03
SILVIO DE ARAUJO LIMA

AUTOR DE PROJETO E RESPONSÁVEL TÉCNICO:
RHAUAN HIGOR FREITAS LOPES
Engenheiro Civil - CREA nº 5070338339602919

ÁREAS

TERRENO	12.000,00 m2
CAMPO DE FUTEBOL À EXECUTAR	648,00 m2
QUADRA DE VOLEI DE AREIA À EXECUTAR	256,00 m2
ESPAÇO DESTINADO A FUTURO	400,00 m2
PARQUE INFANTIL	
FORTE INTERATIVA À EXECUTAR	62,47 m2
BANHEIRO À EXECUTAR	43,71 m2
ARQUIBANCADA À EXECUTAR	64,80 m2
CONSTRUÇÃO DO PARQUE MUNICIPAL	12.000,00 m2

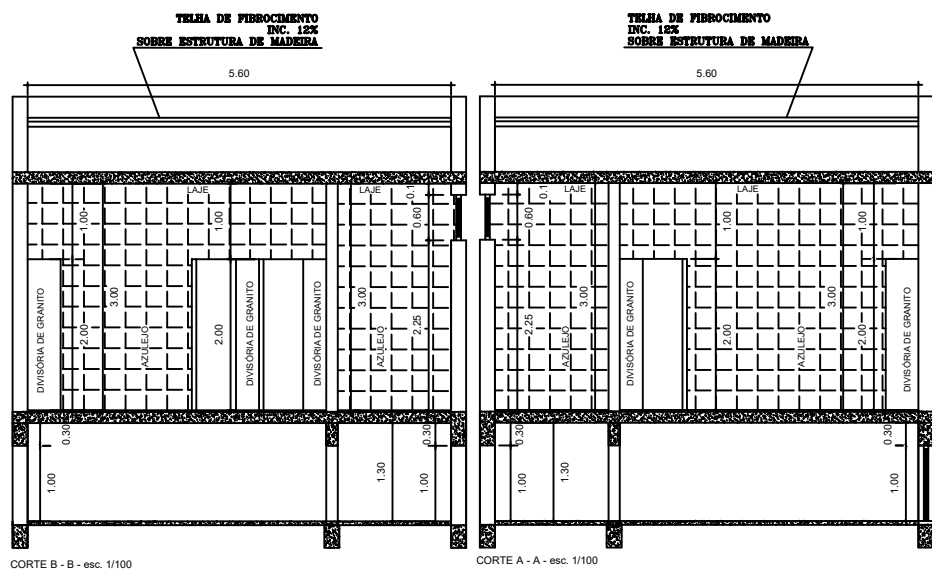
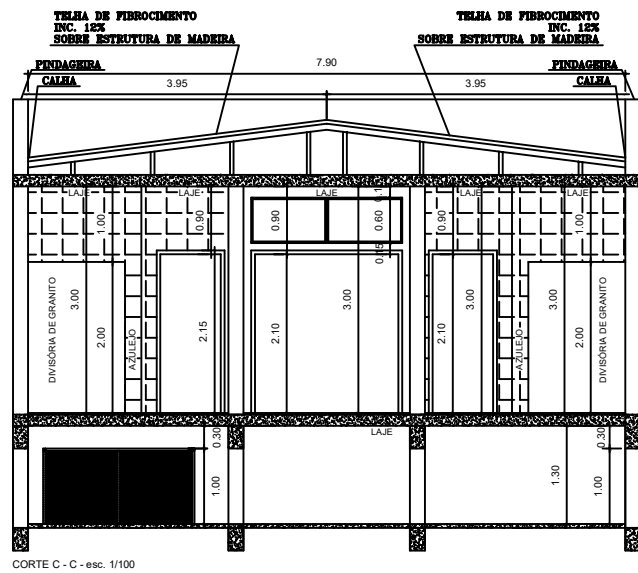

CORTE A - A - elev. 1/100

CORTE B - B - elev. 1/100

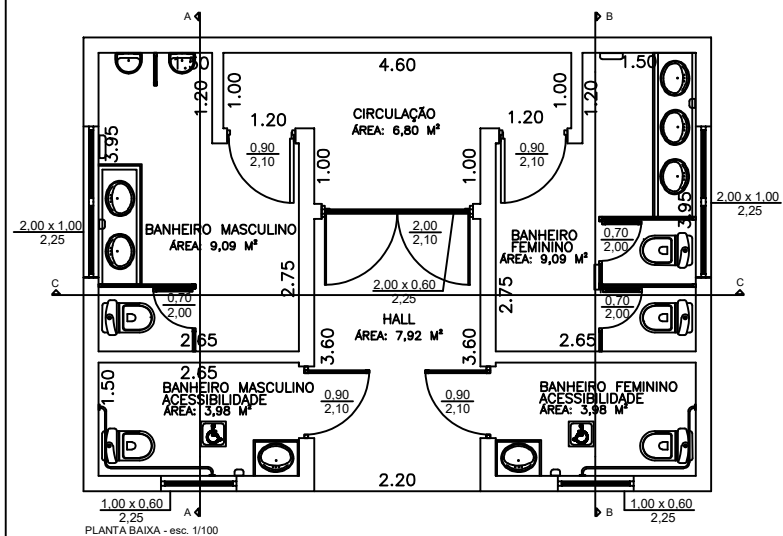

PLANTA BAIXA - elev. 1/100

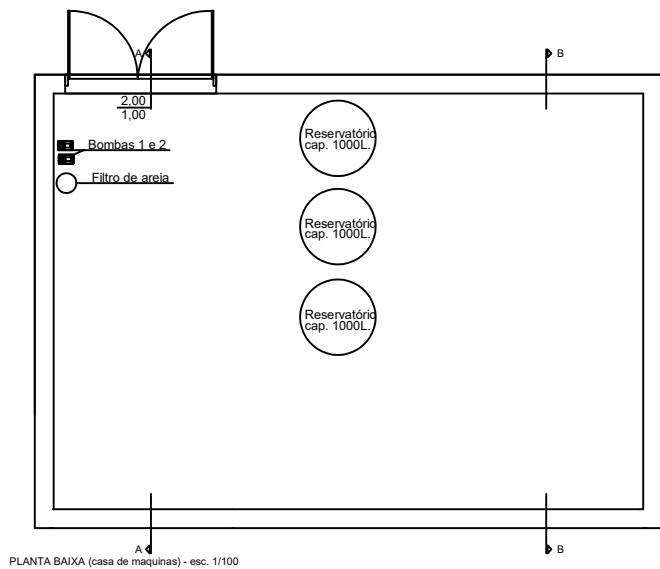

PLANTA BAIXA (casa de máquinas) - elev. 1/100

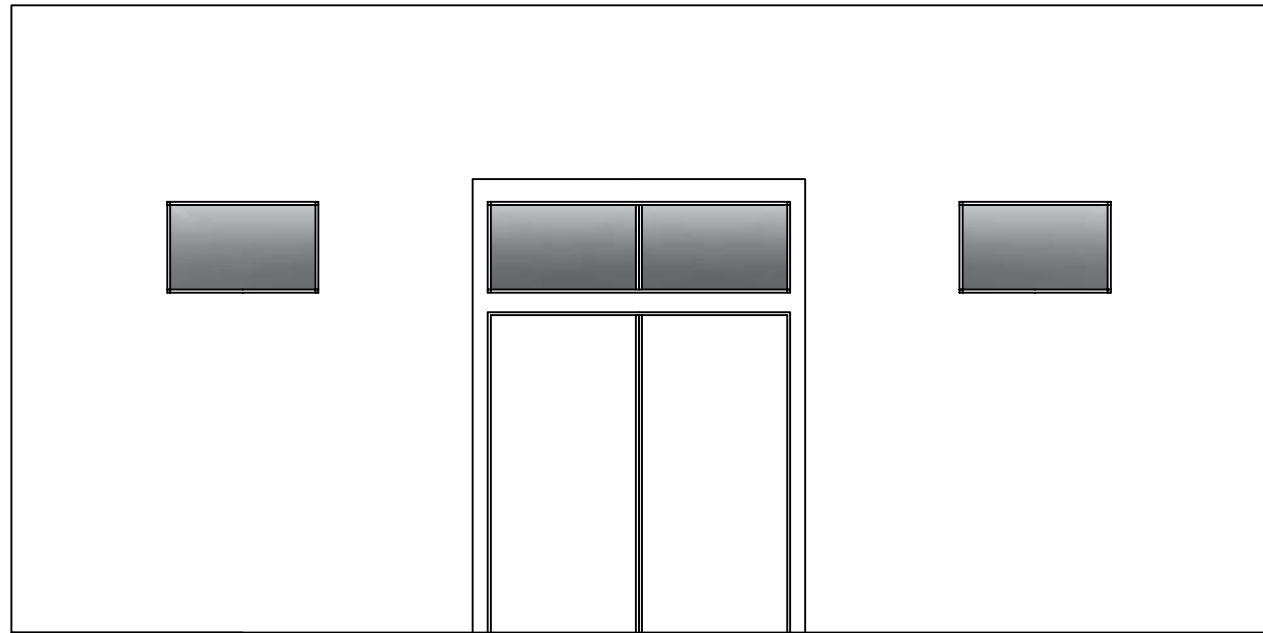

FACHADA - elev. 1/50

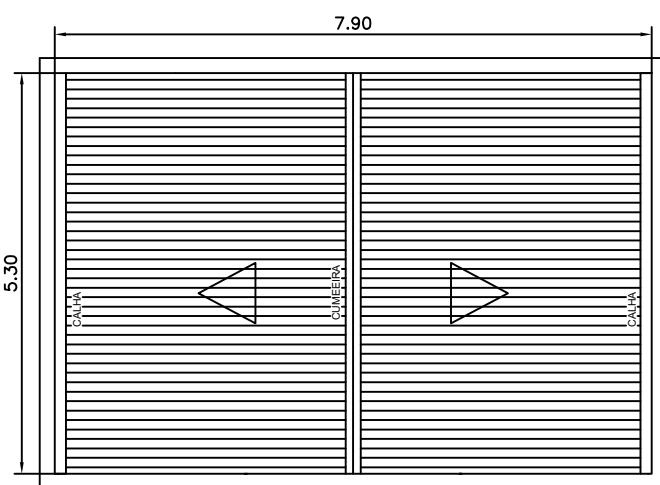

COBERTURA - elev. 1/100

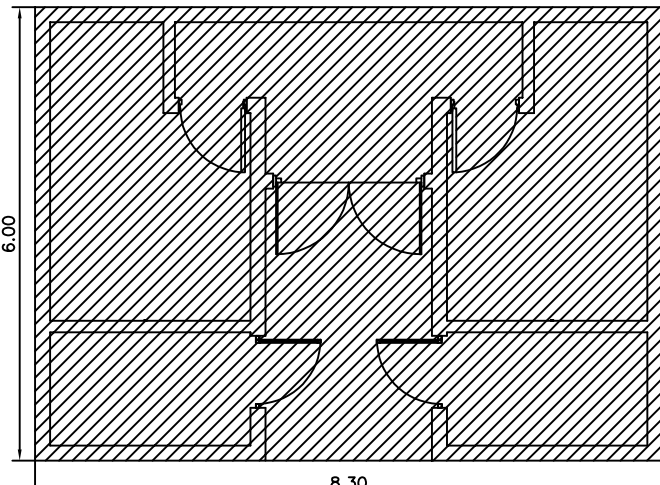

LOCAÇÃO - elev. 1/100