

CONTRATAÇÃO DIRETA Nº 22/2025

OBJETO:

**AQUISIÇÃO DE SUPLEMENTOS ALIMENTARES
PARA PACIENTES COM NECESSIDADES
ESPECIAIS DE NUTRIÇÃO DO MUNICÍPIO DE
INÚBIA PAULISTA.**



MUNICÍPIO DE INÚBIA PAULISTA

CNPJ 44.919.611/0001-03

Fone: (18)3556-9900

E-mail: inubia@terra.com.br

Avenida Campos Salles, 113 – CEP 17760-000 - Inúbia Paulista - Estado de São Paulo.

DOCUMENTO DE FORMALIZAÇÃO DA DEMANDA (DFD) CONTRATAÇÃO DIRETA

Setor Requisitante (Unidade/Setor/Depto.): Assistencia Social		Data da Solicitação: 27/01/2025
Responsável pela Demanda: SHALENE PRAZERES BRUNO		
E-mail: assistencia social@inubiapaulista.sp.gov.br		Telefone: (18)3556900
Objeto: Compra necessária para atender idosos, crianças e pacientes que apresentam necessidades de cuidados especiais. Munidos de declaração médica para comprovada indicação de uso. Estes pacientes são usuários do SUS atendidos pela UBS de Inúbia Paulista. <input type="checkbox"/> Serviço não continuado <input checked="" type="checkbox"/> Material de consumo de entrega imediata <input type="checkbox"/> Material permanente / equipamento de entrega imediata		
Forma de Contratação sugerida: <input checked="" type="checkbox"/> Dispensa / Contratação Direta, art. 95, § 2º, da Lei nº 14.133/21 <i>O valor estimado da contratação é de R\$ 8.200,00 (OITO MIL E DUZENTOS REAIS) com base na pesquisa de preços.</i>		

1. Justificativa da necessidade da contratação

Esta demanda refere-se a compra de suplementos alimentares para pacientes com necessidades especiais de nutrição devido a nascimento prematuro, problemas de saúde sequelas autismo, deficiência de proteínas e nutrientes, tratamentos oncológicos, todos de uso diários. Com o processo demorado de licitação fazendo se necessário a compra para atender os pacientes levando em conta a gravidade do diagnóstico de cada um e sua saúde.

2. Quantidade / características do material/serviço da solução a ser contratada

Item	Descrição	Quantidade
01	Suplemento nutricional: suplemento infantil hipercalórico com alto aporte de nutrientes em pequeno volume, rico em vitaminas e minerais. Indicado para prevenção da desnutrição e recuperação do estado nutricional, anorexia e situação onde há baixa ingestão de nutrientes como pré e pós-operatórios, oncologia, trauma, infecção outros quadros Tipo: Ensure morango 400gr	24 latas
02	Suplemento nutricional: suplemento infantil hipercalórico com alto aporte de nutrientes em pequeno volume, rico em vitaminas e minerais. Indicado para prevenção da desnutrição e recuperação do estado nutricional, anorexia e situação onde há baixa ingestão de nutrientes como pré e pós-operatórios, oncologia, trauma, infecção outros quadros Tipo: Ensure baunilha 850gr	9 latas
03	Suplemento nutricional: suplemento infantil hipercalórico com alto aporte de nutrientes em pequeno volume, rico em vitaminas e minerais. Indicado para prevenção da desnutrição e recuperação do estado nutricional, anorexia e situação onde há baixa ingestão de nutrientes como pré e pós-operatórios, oncologia, trauma, infecção outros quadros Tipo: Ensure baunilha 400gr	8 latas



MUNICÍPIO DE INÚBIA PAULISTA

CNPJ 44.919.611/0001-03

Fone: (18)3556-9900

E-mail: inubia@terra.com.br

Avenida Campos Salles, 113 – CEP 17760-000 - Inúbia Paulista - Estado de São Paulo.

04	Suplemento a base Água, maltodextrina, caseinatos de sódio e de cálcio, óleo vegetal de girassol alto oleico, frutose, minerais (citrato de potássio, fosfato de cálcio tribásico, cloreto de magnésio, cloreto de potássio, citrato sódico, sulfato ferroso, sulfato de zinco, sulfato de manganês II, sulfato cúprico, cloreto de cromo III, iodeto de potássio, molibdato de sódio e selenato de sódio), fibra de soja, frutooligossacarídeos (FOS), óleo vegetal de canola, mio-inositol, vitaminas (cloreto de colina, ácido L-ascórbico, acetato de dl-alfa tocoferila, nicotinamida, d-pantotenato de cálcio, cloridrato de piridoxina, palmitato de retinila, cloridrato de cloreto de tiamina, riboflavina, betacaroteno, ácido N-pteróil-L-glutâmico, cole calciferol, filoquinona, d-biotina e cianocobalamina), taurina, L-carnitina, edulcorantes: maltitol e acessulfame de potássio, emulsificante lecitina de soja, aromatizante, estabilizante goma gelana e reguladores de acidez: hidróxido de potássio, ácido cítrico e bicarbonato de sódio. Tipo: Glucerna baunilha 850gr	4 latas
05	Formula pediátrica para nutrição enteral oral: alimento para suplementação de nutrição enteral ou oral, monocalórico (1.0kcal/ml),. Indicado para crianças de 01 a 10 anos de idade sem problemas de absorção e que necessitam de nutrição adequada para recuperação e manutenção do estado nutricional, inadequação alimentar associada ou não a diversas situações clínicas, déficit de crescimento e baixo peso, desnutrição a lactose. Sem glúten. Lactose g/100 ml. Tipo, pediasure i ou outro de qualidade e desempenho igual ou superior. Sabor artificial de baunilha, embalagem c/400g. (ORDEM JUDICIAL)	18 latas
06	Formula pediátrica composto lácteo infantil zero lactose que contém DHA (Ômega 3 e 6), fibras pro bióticas, vitaminas A, B, C e D e minerais. Apresenta baixo teor de sódio, além de ser sem açúcar, glúten e aromatizantes. Tipo: Neslac baunilha 800gr (ORDEM JUDICIAL)	12 latas
07	Suplemento nutricional sem sabor: suplemento/complemento nutricional que contenha no mínimo 25 vitaminas e minerais com a presença de fibras contribuindo para o equilíbrio da flora intestinal indicado para convalescentes, idosos, baixo peso, desnutridos e inapetentes. Tipo: Nutren sênior 800gr	4 latas
08	Formula Infantil AR espessada com goma jataí e contém DHA, ARA e taurina. Aptamil RR é uma fórmula infantil para lactentes de 0 a 12 meses de vida, destinada a necessidades dietoterápicas específicas espessada com goma jataí, contém DHA, ARA e Taurina.	4 latas
09	Formula Infantil I - Ingredientes: Soro de leite desmineralizado*, leite desnatado*, maltodextrina, oleína de palma, galacto-oligossacarídeos, óleo de palmiste, óleo de canola com baixo teor erúcido, óleo de milho, minerais (citrato de cálcio, cloreto de magnésio, cloreto de sódio, fosfato de sódio dibásico, cloreto de potássio.	8 latas

3. Previsão de data em que deve ser iniciada / fornecida a contratação



MUNICÍPIO DE INÚBIA PAULISTA

CNPJ 44.919.611/0001-03

Fone: (18)3556-9900

E-mail: inubia@terra.com.br

Avenida Campos Salles, 113 – CEP 17760-000 - Inúbia Paulista - Estado de São Paulo.

O início do serviço após a requisição do setor,

4. Grau de prioridade da contratação

- Baixo
 Médio
 Alto

5. Créditos Orçamentários

Valor estimado da contratação: R\$ 8.200,00

Unidade Orçamentária: 0007 FUNDO MUNICIPAL DE SAÚDE

Projeto/Atividade: FUNDO MUNICIPAL DA SAÚDE

Elemento de Despesa: 3.3.90.32 – Material de Distribuição Gratuita

Fonte: TESOURO

Ficha : 128

6. Assinatura / Responsável / Ciência

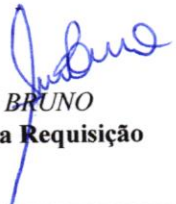
SHALENE P BRUNO
Responsável pela Requisição

De acordo. Encaminhe-se para o Setor responsável para o prosseguir

Fernando Rossi
Autoridade Superior

SEGUE PROPOSTA DE ORÇAMENTO PARA PREF DE INUBIA- SUPLEMENTOS

De João Carlos De Almeida <compras@inubiapaulista.sp.gov.br>

Data Qua, 29/01/2025 16:34

Para Financeiro Santa Casa <financeiro@santacasadeadamantina.com.br>;
osvaldocruz@farmaciasantacatarina.com.br <osvaldocruz@farmaciasantacatarina.com.br>

 1 anexo (276 KB)

compra direta suplementos novo 01-2025[1].doc;

A/C

FARMACIA SANTA CATARINA

EMPRESA: FARMACIA

POR FAVOR SE VOSSA SENHORIA NÃO TIVER TODOS NOS ENVIA OS PRODUTOS QUE VOCES TRABALHAM.

CONFORME CONHECIMENTO REGIONAL E ANÁLISE EM NOSSOS CADASTROS , CHEGAMOS AO VOSSO CONTATO PARA ESTA SOLICITAÇÃO.

PREENCHER SOMENTE OS MATERIAIS QUE VOSSA SENHORIA TRABALHA

NESTE ATO ESTAMOS SOLICITANDO COTAÇÃO/PROPOSTA

CONFORME MODELO EM ANEXO.

PREENCHER ASSINAR E ESCANEAR E ENVIAR O ORÇAMENTO

COM A MAXIMA URGENCIA

POR FAVOR AGUARDANDO O ORÇAMENTO DE VOSSA EMPRESA

Por favor enviar esse orçamento urgente

QUALQUER DÚVIDA , NOS CONTATAR PELO TELEFONE 18-35569900 OU NO EMAIL
compras@inubiapaulista.sp.gov.br e no licitacoes@inubiapaulista.sp.gov.br

JOAOZINHO

SETOR DE COMPRAS

orçamento leites

De osvaldocruz@farmaciasantacatarina.com.br <osvaldocruz@farmaciasantacatarina.com.br>

Data Qui, 30/01/2025 14:29

Para João Carlos De Almeida <compras@inubiapaulista.sp.gov.br>

 1 anexo (31 KB)

ORCAMENTO DE LEITES INUBIA PAULISTA.pdf;

Boa tarde Segue em anexo o Orçamento para os Leites solicitados

DOCUMENTO AUXILIAR DE VENDA**Orçamento N°: 0008503**

Impresso em: quinta-feira, 30 de janeiro de 2025 10:19

**VÁLIDO ATÉ
14/02/2025****IDENTIFICAÇÃO DO CLIENTE****Código:** 190298**CPF/CNPJ:** 44.919.611/0001-03**Fantasia:****Telefone:** (18)3556-9900**Nome:** PREFEITURA MUNICIPAL DE INUBIA PAULISTA**Endereço:** CAMPOS SALES 113 CENTRO

CEP: 17760-000 INUBIA PAULISTA

E-mail:**PRODUTO: ENSURE PO MORANGO 400GR**

Qtde	Valor Unitário	Valor Desconto	Desconto%	Valor Total	Validade
24	R\$ 75,65	R\$ 0,00	0,00%	R\$ 1.815,60	-

Código: 5710**PRODUTO: ENSURE PO BAUNILHA 850GR**

Qtde	Valor Unitário	Valor Desconto	Desconto%	Valor Total	Validade
9	R\$ 144,00	R\$ 0,00	0,00%	R\$ 1.296,00	-

Código: 5710**PRODUTO: ENSURE PO BAUNILHA 400GR**

Qtde	Valor Unitário	Valor Desconto	Desconto%	Valor Total	Validade
8	R\$ 75,65	R\$ 0,00	0,00%	R\$ 605,20	-

Código: 5710**PRODUTO: GLUCERNA BAUNILHA 850GR**

Qtde	Valor Unitário	Valor Desconto	Desconto%	Valor Total	Validade
4	R\$ 157,00	R\$ 0,00	0,00%	R\$ 628,00	-

Código: 5710**PRODUTO: GLUCERNA 400 GR**

Qtde	Valor Unitário	Valor Desconto	Desconto%	Valor Total	Validade
18	R\$ 76,80	R\$ 0,00	0,00%	R\$ 1.382,40	-

Código: 5710

PRODUTO: NESLAC 800GR

Qtde	Valor Unitário	Valor Desconto	Desconto%	Valor Total	Validade
12	R\$ 53,50	R\$ 0,00	0,00%	R\$ 642,00	-

Código: 5710

PRODUTO: NUTREN SENIOR 800GR (SEM SABOR

Qtde	Valor Unitário	Valor Desconto	Desconto%	Valor Total	Validade
4	R\$ 132,20	R\$ 0,00	0,00%	R\$ 528,80	-

Código: 5710

PRODUTO: APTAMIL RR 800GR

Qtde	Valor Unitário	Valor Desconto	Desconto%	Valor Total	Validade
4	R\$ 81,70	R\$ 0,00	0,00%	R\$ 326,80	-

Código: 5710

PRODUTO: APTAMIL 1 800GR

Qtde	Valor Unitário	Valor Desconto	Desconto%	Valor Total	Validade
8	R\$ 58,00	R\$ 0,00	0,00%	R\$ 464,00	-

Código: 5710

VALOR / FORMA DE PAGAMENTO / ENTREGA

Valores	Forma de Pagamento	Entrega
Valor Total: R\$ 7.688,80	CONDICÃO A NEGOCIAR	
Descontos: R\$ 0,00		
Despesas / Frete / Impostos: R\$ 0,00		
R\$ 7.688,80	Boleto*	

* Sujeito a consulta e análise de crédito

INFORMAÇÕES ADICIONAIS**CONSULTOR COMERCIAL****EVANDRO CARDOSO DE SÁ OLIVEIRA**

✉ osvaldocruz@farmaciasantacatarina.com.br

☎ (18)3529-2010

SEGUE PROPOSTA DE ORÇAMENTO PARA COMPRA DE SUPLEMENTOS

De João Carlos De Almeida <compras@inubiapaulista.sp.gov.br>

Data Qua, 29/01/2025 16:32

Para Giovane Apoio Medicamentos <giovineapoio medicamentos@gmail.com>

 1 anexo (276 KB)

compra direta suplementos novo 01-2025[1].doc;

A/C

apoio medicamentos

EMPRESA: ~~NUTRICENTER~~

POR FAVOR SE VOSSA SENHORIA NÃO TIVER TODOS NOS ENVIA OS PRODUTOS QUE VOCES TRABALHAM.

CONFORME CONHECIMENTO REGIONAL E ANÁLISE EM NOSSOS CADASTROS , CHEGAMOS AO VOSSO CONTATO PARA ESTA SOLICITAÇÃO.

PREENCHER SOMENTE OS MATERIAIS QUE VOSSA SENHORIA TRABALHA

NESTE ATO ESTAMOS SOLICITANDO COTAÇÃO/PROPOSTA

CONFORME MODELO EM ANEXO.

PREENCHER ASSINAR E ESCANEAR E ENVIAR O ORÇAMENTO

COM A MAXIMA URGENCIA

POR FAVOR AGUARDANDO O ORÇAMENTO DE VOSSA EMPRESA

Por favor enviar esse orçamento urgente

QUALQUER DÚVIDA , NOS CONTATAR PELO TELEFONE 18-35569900 OU NO EMAIL
compras@inubiapaulista.sp.gov.br e no licitacoes@inubiapaulista.sp.gov.br

JOAOZINHO
SETOR DE COMPRAS

Re: SEGUE PROPOSTA DE ORÇAMENTO PARA COMPRA DE SUPPLEMENTOS

De Giovane Apoio Medicamentos <giovaneapoiofarmaceuticos@gmail.com>

Data Sex, 31/01/2025 11:55

Para João Carlos De Almeida <compras@inubiapaulista.sp.gov.br>

 1 anexo (28 KB)

inubia paulista - 5736.pdf;

Bom dia, tudo bem ?

Segue em anexo nosso orçamento para a cotação solicitada.

Muito obrigado e precisando estou a disposição!!

ATT Giovane Medeiros

On Wed, Jan 29, 2025 at 4:32 PM João Carlos De Almeida <compras@inubiapaulista.sp.gov.br> wrote:

A/C

apoio medicamentos

EMPRESA: NUTRICENTER

POR FAVOR SE VOSSA SENHORIA NÃO TIVER TODOS NOS ENVIA OS PRODUTOS QUE VOCES TRABALHAM.

CONFORME CONHECIMENTO REGIONAL E ANÁLISE EM NOSSOS CADASTROS , CHEGAMOS AO VOSSO CONTATO PARA ESTA SOLICITAÇÃO.

PREENCHER SOMENTE OS MATERIAIS QUE VOSSA SENHORIA TRABALHA

NESTE ATO ESTAMOS SOLICITANDO COTAÇÃO/PROPOSTA

CONFORME MODELO EM ANEXO.

PREENCHER ASSINAR E ESCANEAR E ENVIAR O ORÇAMENTO

COM A MAXIMA URGENCIA

POR FAVOR AGUARDANDO O ORÇAMENTO DE VOSSA EMPRESA

Por favor enviar esse orçamento urgente

QUALQUER DÚVIDA , NOS CONTATAR PELO TELEFONE 18-35569900 OU NO EMAIL
compras@inubiapaulista.sp.gov.br e no licitacoes@inubiapaulista.sp.gov.br

JOAOZINHO
SETOR DE COMPRAS

GABRIEL DA GAMA GALACHE

AVENIDA FRANCISCO PINHEIRO, 2.019 - CENTRO

UBARANA SP

Telefone: 17997793779

e-mail: gabrielgalachemedicamentos@gmail.com

CNPJ: 33.318.076/0001-19 IE: 765013488114



Apoio Medicamentos

Vendedor: GIOVANE MEDEIROS

TOTAL: 10.946,39

ORCAMENTO Nº: 5.736

EMISSÃO: 31/01/2025

Cliente: 340 PREFEITURA MUNICIPAL DE INUBIA PAULISTA

Endereço: AVENIDA CAMPUS SALLES

Nº:113

Complemento:

Bairro: CENTRO

Cidade: 210.030.251.111

UF: SP

CEP: 17760-000

CNPJ/CPF: 44.919.611/0001-03

Inscrição/RG:

Telefone:

Código	Produto	Lote	Fabricação	Validade	Marca	Un	Quant.	R\$ Unit	R\$ Total
1.064	ENSURE MORANGO PO 400G				ABBOT	LT	24	97,529	2.340,6840
2.000	ENSURE BAUNILHA 850 GR				ABBOT	UN	9	223,620	2.012,5800
1.182	ENSURE BAUNILHA PO 400G				ABBOT	UN	8	97,071	776,5712
1.183	GLUCERNA BAUNILHA 850G				ABBOT	LT	4	239,640	958,5600
177	PEDIASURE BAUNILHA 400G				ABBOT	LT	18	81,486	1.466,7426
7.143	NESLAC COMFOR 3 A 5 ANOS COM 800G				NESTLE	UN	12	80,450	965,4000
1.061	NUTREN SENIOR S/SABOR 740 G				NESTLE	LT	4	190,414	761,6568
7.090	APTAMIL RR 400G				DANONE	LATA	4	58,910	235,6400
5.031	INFANTRINI 400G				DANONE	UN	8	178,570	1.428,5600

Substituição Tributária: 0,00

Subtotal:

Frete:

Desconto:

Dados Bancários: Banco do Brasil AG: 0937-7 - C/C: 41.165-5

Total Pedido: 10.946,390

Condição de Pagamento: 15

V-1:15/02/2025 R\$: 10.946,39

Obs:VALIDADE DA PROPOSTA 5 DIAS//PRAZO DE ENTREGA 5 DIAS UTEIS//FATURAMENTO MINIMO R\$1000,00

DATA: ____ / ____ / ____

ASSINATURA: _____

Re: SEGUE PROPOSTA DE ORÇAMENTO DA PREF DE INUBIA DE SUPLEMENTOS

De NUTRI CENTER <nutricenter10@gmail.com>

Data Seg, 03/02/2025 10:28

Para João Carlos De Almeida <compras@inubiapaulista.sp.gov.br>

 1 anexo (12 KB)

COTAÇÃO 03 02..xlsx;

Bom dia!

Segue em anexo cotação solicitada

Att,
Lorraine

NUTRI CENTER PRODUTOS NUTRICIONAIS EIRELI - EPP
nutricenter10@gmail.com
(18) 3217-4753

João Carlos De Almeida <compras@inubiapaulista.sp.gov.br> escreveu (sexta, 31/01/2025 à(s) 13:38):

A/C
LORRANYE DA NUTRICENTER

EMPRESA: NUTRICENTER

POR FAVOR SE VOSSA SENHORIA NÃO TIVER TODOS NOS ENVIA OS PRODUTOS QUE VOCES TRABALHAM.

CONFORME CONHECIMENTO REGIONAL E ANÁLISE EM NOSSOS CADASTROS , CHEGAMOS AO VOSSO CONTATO PARA ESTA SOLICITAÇÃO.

PREENCHER SOMENTE OS MATERIAIS QUE VOSSA SENHORIA TRABALHA

NESTE ATO ESTAMOS SOLICITANDO COTAÇÃO/PROPOSTA

CONFORME MODELO EM ANEXO.

PREENCHER ASSINAR E ESCANEAR E ENVIAR O ORÇAMENTO

COM A MAXIMA URGENCIA

POR FAVOR AGUARDANDO O ORÇAMENTO DE VOSSA EMPRESA

Por favor enviar esse orçamento urgente

QUALQUER DÚVIDA , NOS CONTATAR PELO TELEFONE 18-35569900 OU NO EMAIL
compras@inubiapaulista.sp.gov.br e no licitacoes@inubiapaulista.sp.gov.br

JOAOZINHO
SETOR DE COMPRAS

NUTRI CENTER PRODUTOS NUTRICIONAIS EIRELI

EMPRESA :- NUTRI CENTER PRODUTOS NUTRICIONAIS EIRELI

ENDEREÇO :- AVENIDA MANOEL GOULART, 587 - ANEXO 587 A – PRESIDENTE PRUDENTE / SP

TELEFONE :- (18) 3217-4753

nutricenter10@gmail.com

CNPJ :- 27.435.570/0001-60

INSCRIÇÃO ESTADUAL :- 562.404.703.115

PREFEITURA MUNICIPAL DE INUBIA PAULISTA

Data: - 03/02/2024

ORD	QTDE	UNIDADE	PRODUTOS	MARCA	VR UNIT	VR TOTAL
1	24	LATA	ENSURE MORANGO - LATA 400GR	ABBOTT	R\$ 84,70	R\$ 2.032,80
2	9	LITRO	ENSURE BAUNILHA - LATA 850GR	ABBOTT	R\$ 173,35	R\$ 1.560,15
3	8	UNID	ISOSOURCE 1.0 - LATA 400GR	NESTLÉ	R\$ 55,20	R\$ 441,60
4	4	LITRO	DIAMAX IN - LATA 740GR	PRODIET	R\$ 117,90	R\$ 471,60
5	18	UNID	PEDIASURE - LATA 400GR	ABBOTT	R\$ 69,50	R\$ 1.251,00
7	4	LITRO	NUTREN SENIOR - LATA 740GR	NESTLÉ	R\$ 117,30	R\$ 469,20
VALOR TOTAL DA PROPOSTA						R\$ 6.226,35

PRAZO DE VALIDADE DA PROPOSTA :- 30 (trinta) DIAS

PRAZO DE ENTREGA :- ATÉ 10 (dez) DIAS

NUTRI CENTER PRODUTOS NUTRICIONAIS EIRELI

LUCRECIA MASIERO MALAGUTTI - Titular

MAPA DE APURAÇÃO DE PREÇOS

ID	DATA	OBJETO	VALOR TOTAL
048932	04/02/2025	AQUISIÇÃO DE SUPLEMENTOS ALIMENTARES PARA PACIENTES COM NECESSIDADES ESPECIAIS DE NUTRIÇÃO DO MUNICIPIO DE INÚBIA PAULISTA.	R\$ 8.889,78

ITEM	PRODUTO / SERVIÇO	UNIDADE / QUANTIDADE	CONTRATAÇÕES SIMILARES (OUTROS ORGÃOS)	LICITANET	BLL	PORTAL NACIONAL DE CONTRATAÇÕES PÚBLICAS	FARMACIA SANTA CATARINA DE PRUDENTE LTD	GABRIEL DA GAMA GALACHE	NUTRI CENTER PRODUTOS NUTRICIONAIS LTDA	MÉDIA ARITMÉTICA / VALOR TOTAL	PERCENTUAL DE DIFERENÇA DO MENOR PREÇO
Anexo I Lote 001 Item 001	Suplemento nutricional: suplemento infantil hipercalórico com alto aporte denutrientes em pequeno volume, rico em vitaminas e minerais. Indicado par prevenção da desnutrição e recuperação do estado nutricional, anorexia e situação onde ha baixa ingestão de nutrientes como pré e pós-operatórios, oncologia, trauma, infecção outros quadros Tipo: Ensure morango 400gr	LATAS 24,00	////	////	////	////	75,65	97,53	84,70	85,96 2.063,04	13,63%
Anexo I Lote 001 Item 002	Suplemento nutricional: suplemento infantil hipercalórico com alto aporte denutrientes em pequeno volume, rico em vitaminas e minerais. Indicado par prevenção da desnutrição e recuperação do estado nutricional, anorexia e situação onde ha baixa ingestão de nutrientes como pré e pós-operatórios, oncologia, trauma, infecção outros quadros Tipo: Ensure baunilha 850gr	LATAS 9,00	////	////	////	////	144,00	223,62	173,35	180,32 1.622,88	25,22%
Anexo I Lote 001 Item 003	Suplemento nutricional: suplemento infantil hipercalórico com alto aporte denutrientes em pequeno volume, rico em vitaminas e minerais. Indicado par prevenção da desnutrição e recuperação do estado nutricional, anorexia e situação onde ha baixa ingestão de nutrientes como pré e pós operatórios, oncologia, trauma, infecção outros quadros Tipo: Ensure baunilha 400gr	LATAS 8,00	////	////	////	////	75,65	97,07	55,20	75,97 607,76	37,63%
Anexo I Lote 001 Item 004	Suplemento a base Água, maltodextrina, caseinatos de sódio e de cálcio, óleo vegetal de girassol alto oleico, frutose, minerais (citrato de potássio, fosfato de cálcio tribásico, cloreto de magnésio, cloreto de potássio, citrato sódico, sulfato ferroso, sulfato de zinco, sulfato de manganês II, sulfato cúprico, cloreto de cromo III, iodeto de potássio, molibdato de sódio e selenato de sódio), fibra de soja, frutooligossacarídeos (FOS), óleo vegetal de canola, mio-inositol, vitaminas (cloreto de de...	LATAS 4,00	////	////	////	////	157,00	239,64	117,90	171,51 686,04	45,47%
Anexo I Lote 001 Item 005	Formula pediátrica para nutrição enteral oral: alimento para suplementação de nutrição enteral ou oral, monocalórico (1.0kcal/ml),. Indicado para crianças de 01 a 10 anos de idade sem problemas de absorção e que necessitam de nutrição adequada para recuperação e manutenção do estado nutricional, inadequação alimentar associada ou nao a diversas situações clínicas, déficit de crescimento e baixo peso, desnutrição a lactose. Sem glúten. Lactose g/100 ml. Tipo, pediasure i ou outro de qualidade e desempenho igual ou...	LATAS 18,00	////	////	////	////	76,80	81,48	69,50	75,93 1.366,74	9,25%
Anexo I Lote 001 Item 006	Formula pediatrica composto lácteo infantil zero lactose que contém DHA (Ômega 3 e 6), fibras pro bióticas, vitaminas A, B, C e D e minerais. Apresenta baixo teor de sódio, além de ser sem açúcar, glúten e aromatizantes. Tipo: Neslac baunilha 800gr (ORDEM JUDICIAL)	LATAS 12,00	59,15	////	59,00	////	53,50	80,45	////	63,03 756,36	17,81%



ITEM	PRODUTO / SERVIÇO	UNIDADE / QUANTIDADE	CONTRATAÇÕES SIMILARES (OUTROS ORGAOS)	LICITANET	BLL	PORTAL DE NACIONAL DE CONTRATAÇÕES PÚBLICAS	FARMACIA SANTA CATARINA DE PRESIDENTE PRUDENTE LTD	GABRIEL DA GAMA GALACHE	NUTRI CENTER PRODUTOS NUTRICIONAIS LTDA	MÉDIA ARITMÉTICA / VALOR TOTAL	PERCENTUAL DE DIFERENÇA DO MENOR PREÇO
Anexo I Lote 001 Item 007	Suplemento nutricional sem sabor: suplemento/complemento nutricional que contenha no mínimo 25 vitaminas e minerais com a presença de fibras contribuindo para o equilíbrio da flora intestinal indicado para convalescentes, idosos, baixo peso, desnutridos e inapetentes. Tipo: Nutren sênior 800gr	LATAS 4,00	////	////	////	////	132,20	190,41	117,30	146,64 586,56	25,01%
Anexo I Lote 001 Item 008	Formula Infantil AR espessada com goma jatai e contém DHA, ARA e taurina. Aptamil RR é uma fórmula infantil para lactentes de 0 a 12 meses de vida, destinada a necessidades dietoterápicas específicas espessada com goma jatai, contém DHA, ARA e Taurina.	LATAS 4,00	////	80,25	////	90,00	81,70	58,91	////	77,72 310,88	31,93%
Anexo I Lote 001 Item 009	Formula Infantil I - Ingredientes: Soro de leite desmineralizado*, leite desnatado*, maltodextrina, oleína de palma, galacto-oligosacarídeos, óleo de palmiste, óleo de canola com baixo teor erúxico, óleo de milho, minerais (citrato de cálcio, cloreto de magnésio, cloreto de sódio, fosfato de sódio dibásico, cloreto de potássio).	LATAS 8,00	////	////	////	97,00	58,00	178,58	////	111,19 889,52	91,71%
Valor total do anexo após análise			709,80	321,00	708,00	1.136,00	7.688,80	10.946,38	6.226,35		
Valor total geral do anexo			709,80	321,00	708,00	1.136,00	7.688,80	10.946,38	6.226,35	R\$ 8.889,78	



PREFEITURA MUNIC DE INUBIA PAULISTA

Av. Campos Salles, 113
44919611/0001-03

Exercício: 2025

Emissão : 03/02/2025

Page 1

Ao
Exmo(a). Sr(a). Prefeito Municipal

Prezado(a) Senhor(a):

Estamos através da presente, comunicação a V.Exa., para efeito de disponibilidade quanto a limites para processos de licitação pública. O saldo existente, apurado nesta data pela divisão de contabilidade, da verba orçamentária abaixo destacada:

Código da Ficha : 128

Órgão : 02 PREFEITURA

Unidade : 07 FUNDO MUNICIPAL DE SAÚDE

Dotação : 10.301.0006.2016.00003.3.90.32.00

MATERIAL, BEM OU SERVIÇO PARA DISTRIBUIÇÃO GRATUITA

Saldo Orçamentário : R\$ 170.807,29

CENTO E SETENTA MIL, OITOCENTOS E SETE REAIS E VINTE E NOVE CENTAVOS

Atenciosamente,



Chefe da Divisão de Contabilidade



TRIBUNAL DE CONTAS DA UNIÃO

**CERTIDÃO NEGATIVA DE
CONTAS JULGADAS IRREGULARES**

Nome completo: **GABRIEL DA GAMA GALACHE**
CPF/CNPJ: **33.318.076/0001-19**

O Tribunal de Contas da União CERTIFICA, para os devidos fins e a pedido do interessado, que, na presente data, em consulta aos sistemas informatizados do TCU, considerados os julgados do Tribunal e o cadastro de responsáveis por contas julgadas irregulares, NÃO CONSTA nenhuma CONTA JULGADA IRREGULAR em nome do (a) requerente acima identificado(a).

A consulta para emissão desta certidão considerou os processos nos quais o Tribunal se manifestou em decisão definitiva do Tribunal pelo julgamento de contas irregulares desde a data do respectivo acórdão condenatório. Foram excluídos os lançamentos relativos a processos em tramitação que ainda não foram objeto de deliberação deste Tribunal, os arquivados por decisão terminativa e aqueles cujas condenações foram tornadas insubsistentes por decisão judicial ou por decisão definitiva em recurso neste Tribunal, transitadas em julgado.

Certidão emitida às 09:00:19 do dia 05/02/2025, com validade de trinta dias a contar da emissão.

A veracidade das informações aqui prestadas podem ser confirmadas no sítio <http://contasirregulares.tcu.gov.br>, na opção "Verificar certidão emitida".

Código de controle da certidão: OCQJ060225090019

Atenção: qualquer rasura ou emenda invalidará este documento.

CERTIDÃO DE APENADOS

O Tribunal de Contas do Estado de São Paulo CERTIFICA que, de acordo com seus assentamentos, ressalvando-se os atos que sobrevenham a esta pesquisa, NÃO constam, até a presente data, 05/02/2025, às 08h59, IMPEDIMENTOS DE LICITAÇÃO/CONTRATO/CHAMAMENTO PÚBLICO/CELEBRAÇÃO DE PARCERIA relacionados ao CNPJ 33.318.076/0001-19 informado.

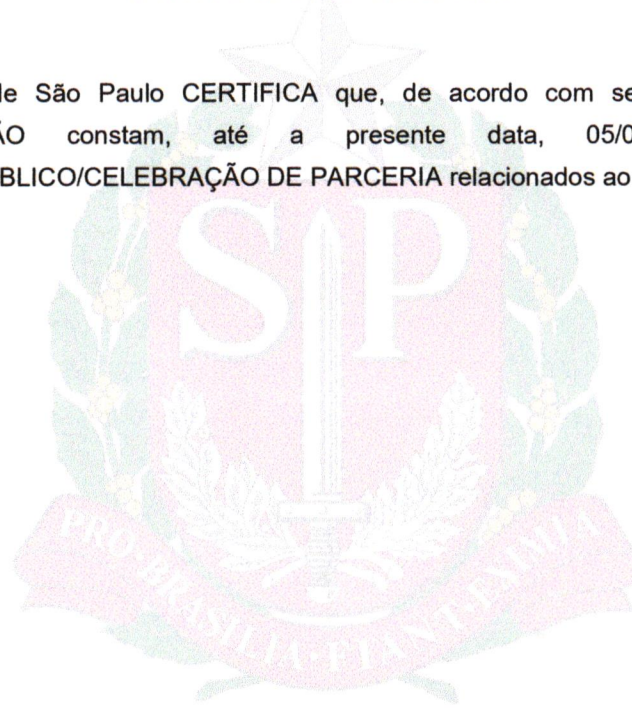

Este documento foi certificado digitalmente e é válido até 05/02/2025, às 08h59.

Para conferência:
acesse o site <https://www4.tce.sp.gov.br/apenados/publico>
e informe o código: **97f2e010-5d19-46a2-8c9b-b0fbb0974612**
ou acesse utilizando o QR Code





Improbidade Administrativa e Inelegibilidade

Certidão Negativa

Certifico que nesta data (05/02/2025 às 09:05) NÃO CONSTA no Cadastro Nacional de Condenações Cíveis por Ato de Improbidade Administrativa e Inelegibilidade registros de condenação com trânsito em julgado ou sanção ativa quanto ao CNPJ nº 33.318.076/0001-19.

A condenação por atos de improbidade administrativa não implica automático e necessário reconhecimento da inelegibilidade do condenado.

Para consultas sobre inelegibilidade acesse portal do TSE em <http://divulgacandcontas.tse.jus.br/>

Esta certidão é expedida gratuitamente. Sua autenticidade pode ser por meio do número de controle 67A4.A59C.8469.8548 no seguinte endereço: https://www.cnj.jus.br/improbidade_adm/autenticar_certidao.php

DADOS ATUALIZADOS

Dados atualizados até: 02/2025 (Sistema Integrado de Registro do CEIS/CNEP - Acordos de Leniência) , 02/2025 (Diário Oficial da União - CEAF) , 01/2025 (Sistema Integrado de Administração Financeira do Governo Federal (SIAFI) - CEPIM) , 02/2025 (Sistema Integrado de Registro do CEIS/CNEP - CNEP) , 02/2025 (Sistema Integrado de Registro do CEIS/CNEP - CEIS)

Dados da consulta: 05/02/2025 08:59:30

FILTROS APLICADOS:

Busca Livre: 33.318.076/0001-19

Cadastro: CEIS

Limpar filtros

DETALHAR	CADASTRO	CNPJ/CPF SANCIONADO	NOME SANCIONADO	UF SANCIONADO	ÓRGÃO/ENTIDADE SANCIONADORA	CATEGORIA SANÇÃO	DATA DE PUBLICAÇÃO DA SANÇÃO	VALOR DA MULTA	QUANTIDADE
Nenhum registro encontrado									



TRIBUNAL DE CONTAS DA UNIÃO

**CERTIDÃO NEGATIVA DE
CONTAS JULGADAS IRREGULARES**

Nome completo: **FARMACIA SANTA CATARINA DE PRESIDENTE PRUDENTE
LTDA**
CPF/CNPJ: **04.834.843/0010-35**

O Tribunal de Contas da União CERTIFICA, para os devidos fins e a pedido do interessado, que, na presente data, em consulta aos sistemas informatizados do TCU, considerados os julgados do Tribunal e o cadastro de responsáveis por contas julgadas irregulares, NÃO CONSTA nenhuma CONTA JULGADA IRREGULAR em nome do (a) requerente acima identificado(a).

A consulta para emissão desta certidão considerou os processos nos quais o Tribunal se manifestou em decisão definitiva do Tribunal pelo julgamento de contas irregulares desde a data do respectivo acórdão condenatório. Foram excluídos os lançamentos relativos a processos em tramitação que ainda não foram objeto de deliberação deste Tribunal, os arquivados por decisão terminativa e aqueles cujas condenações foram tornadas insubsistentes por decisão judicial ou por decisão definitiva em recurso neste Tribunal, transitadas em julgado.

Certidão emitida às 16:52:54 do dia 05/02/2025, com validade de trinta dias a contar da emissão.

A veracidade das informações aqui prestadas podem ser confirmadas no sítio <http://contasirregulares.tcu.gov.br>, na opção "*Verificar certidão emitida*".

Código de controle da certidão: 1PT1050225165254

Atenção: qualquer rasura ou emenda invalidará este documento.

✎ DADOS ATUALIZADOS

Dados atualizados até: 02/2025 (Sistema Integrado de Registro do CEIS/CNEP - CNEP) , 01/2025 (Sistema Integrado de Administração Financeira do Governo Federal (SIAFI) - CEPIM) , 02/2025 (Sistema Integrado de Registro do CEIS/CNEP - CEIS) , 02/2025 (Diário Oficial da União - CEAF) , 02/2025 (Sistema Integrado de Registro do CEIS/CNEP - Acordos de Leniência)

Dados da consulta: 05/02/2025 16:52:14

FILTROS APLICADOS:

Busca Livre: 04834843001035

Cadastro: CEIS

Limpar filtros

DETALHAR	CADASTRO	CNPJ/CPF SANCIONADO	NOME SANCIONADO	UF SANCIONADO	ÓRGÃO/ENTIDADE SANCIONADORA	CATEGORIA SANÇÃO	DATA DE PUBLICAÇÃO DA SANÇÃO	VALOR DA MULTA	QUANTIDADE
Nenhum registro encontrado									



CERTIDÃO DE APENADOS

O Tribunal de Contas do Estado de São Paulo CERTIFICA que, de acordo com seus assentamentos, ressaltando-se os atos que sobrevenham a esta pesquisa, **NÃO** constam, até a presente data, 05/02/2025, às 16h51, **IMPEDIMENTOS DE LICITAÇÃO/CONTRATO/CHAMAMENTO PÚBLICO/CELEBRAÇÃO DE PARCERIA** relacionados ao CNPJ 04.834.843/0010-35 informado.



Este documento foi certificado digitalmente e é válido até 05/02/2025, às 16h51.

Para conferência:
acesse o site <https://www4.tce.sp.gov.br/apenados/publico>
e informe o código: **7992c00d-b7ab-44a9-9909-01dd7b87d37d**
ou acesse utilizando o **QR Code**





Improbidade Administrativa e Inelegibilidade

Certidão Negativa

Certifico que nesta data (05/02/2025 às 16:51) NÃO CONSTA no Cadastro Nacional de Condenações Cíveis por Ato de Improbidade Administrativa e Inelegibilidade registros de condenação com trânsito em julgado ou sanção ativa quanto ao CNPJ nº 04.834.843/0010-35.

A condenação por atos de improbidade administrativa não implica automático e necessário reconhecimento da inelegibilidade do condenado.

Para consultas sobre inelegibilidade acesse portal do TSE em <http://divulgacandcontas.tse.jus.br/>

Esta certidão é expedida gratuitamente. Sua autenticidade pode ser por meio do número de controle 67A3.C12F.B73B.A071 no seguinte endereço: https://www.cnj.jus.br/improbidade_adm/autenticar_certidao.php



TRIBUNAL DE CONTAS DA UNIÃO

**CERTIDÃO NEGATIVA DE
CONTAS JULGADAS IRREGULARES**

Nome completo: **NUTRI CENTER PRODUTOS NUTRICIONAIS LTDA**
CPF/CNPJ: **27.435.570/0001-60**

O Tribunal de Contas da União CERTIFICA, para os devidos fins e a pedido do interessado, que, na presente data, em consulta aos sistemas informatizados do TCU, considerados os julgados do Tribunal e o cadastro de responsáveis por contas julgadas irregulares, NÃO CONSTA nenhuma CONTA JULGADA IRREGULAR em nome do (a) requerente acima identificado(a).

A consulta para emissão desta certidão considerou os processos nos quais o Tribunal se manifestou em decisão definitiva do Tribunal pelo julgamento de contas irregulares desde a data do respectivo acórdão condenatório. Foram excluídos os lançamentos relativos a processos em tramitação que ainda não foram objeto de deliberação deste Tribunal, os arquivados por decisão terminativa e aqueles cujas condenações foram tornadas insubsistentes por decisão judicial ou por decisão definitiva em recurso neste Tribunal, transitadas em julgado.

Certidão emitida às 09:13:01 do dia 05/02/2025, com validade de trinta dias a contar da emissão.

A veracidade das informações aqui prestadas podem ser confirmadas no sítio <http://contasirregulares.tcu.gov.br>, na opção "Verificar certidão emitida".

Código de controle da certidão: E1ZT060225091301

Atenção: qualquer rasura ou emenda invalidará este documento.

DADOS ATUALIZADOS

Dados atualizados até: 02/2025 (Sistema Integrado de Registro do CEIS/CNEP - Acordos de Leniência) , 02/2025 (Diário Oficial da União - CEAF) , 01/2025 (Sistema Integrado de Administração Financeira do Governo Federal (SIAFI) - CEPIM) , 02/2025 (Sistema Integrado de Registro do CEIS/CNEP - CNEP) , 02/2025 (Sistema Integrado de Registro do CEIS/CNEP - CEIS)

Dados da consulta: 05/02/2025 08:59:30

FILTROS APLICADOS:

Busca Livre: 27435570000160

Cadastro: CEIS

Limpar filtros

DETALHAR	CADASTRO	CNPJ/CPF SANCIONADO	NOME SANCIONADO	UF SANCIONADO	ÓRGÃO/ENTIDADE SANCIONADORA	CATEGORIA SANÇÃO	DATA DE PUBLICAÇÃO DA SANÇÃO	VALOR DA MULTA	QUANTIDADE
Nenhum registro encontrado									



CERTIDÃO DE APENADOS

O Tribunal de Contas do Estado de São Paulo CERTIFICA que, de acordo com seus assentamentos, ressalvando-se os atos que sobrevenham a esta pesquisa, NÃO constam, até a presente data, 05/02/2025, às 09h12, IMPEDIMENTOS DE LICITAÇÃO/CONTRATO/CHAMAMENTO PÚBLICO/CELEBRAÇÃO DE PARCERIA relacionados ao CNPJ 27.435.570/0001-60 informado.



Este documento foi certificado digitalmente e é válido até 05/02/2025, às 09h12.

Para conferência:
acesse o site <https://www4.tce.sp.gov.br/apenados/publico>
e informe o código: **91650294-b074-423e-a80c-5c55d1ce0573**
ou acesse utilizando o QR Code





Improbidade Administrativa e Inelegibilidade

Certidão Negativa

Certifico que nesta data (05/02/2025 às 09:10) NÃO CONSTA no Cadastro Nacional de Condenações Cíveis por Ato de Improbidade Administrativa e Inelegibilidade registros de condenação com trânsito em julgado ou sanção ativa quanto ao CNPJ nº 27.435.570/0001-60.

A condenação por atos de improbidade administrativa não implica automático e necessário reconhecimento da inelegibilidade do condenado.

Para consultas sobre inelegibilidade acesse portal do TSE em <http://divulgacandcontas.tse.jus.br/>

Esta certidão é expedida gratuitamente. Sua autenticidade pode ser por meio do número de controle 67A4.A6CC.B8C1.3852 no seguinte endereço: https://www.cnj.jus.br/improbidade_adm/autenticar_certidao.php



MUNICÍPIO DE INÚBIA PAULISTA

CNPJ 44.919.611/0001-03 Fone: (18)3556-9900 E-mail: inubia@terra.com.br

Avenida Campos Salles, 113 – CEP 17760-000 - Inúbia Paulista - Estado de São Paulo.

CONTRATAÇÃO DIRETA Nº 22/2025

COMPRA- ENTREGA IMEDIATA OU PRESTAÇÃO DE SERVIÇO DE PRONTO PAGAMENTO

Contratação Direta, art. 75, § 7º, da Lei nº 14.133/21

O **MUNICÍPIO DE INÚBIA PAULISTA**, no Estado de São Paulo, Pessoa Jurídica de Direito Público, com sede na Avenida Campos Salles, nº113 – Centro, inscrito no CNPJ/MF sob o nº 44.919.611/0001-03, devidamente representada por seu Prefeito, **Fernando Rossi**, por intermédio desse Agente Público designado que subscreve à presente, no presente processo em epígrafe, objetivando a **Aquisição de suplementos alimentares para pacientes com necessidades especiais de nutrição do Município de Inúbia Paulista**, nos termos dos atos e documentos juntados até a presente.

DA RAZÃO DA ESCOLHA DO FORNECEDOR

Após instauração do Processo Administrativo para aquisição do objeto, o Setor de Compras e Licitações realizou pesquisa de preço, com cotação prévia com empresas do ramo de atividade compatível com objeto e cadastro no seu sistema de gestão.

Propostas apresentadas:

Nome da Proponente	VALOR DA PROPOSTA:	RAZÃO DA ESCOLHA:	CNPJ
BOLSA DE LICITAÇÕES E LEILÕES DO BRASIL	R\$ 708,00	EMPRESA CADASTRADA NA NOSSA BASE DE DADOS	10.508.843/0002-38
FARMACIA SANTA CATARINA DE PRESIDENTE PRUDENTE LTD	R\$ 7.688,80	EMPRESA CADASTRADA NA NOSSA BASE DE DADOS SOLICITADA VIA EMAIL	04.834.843/0010-35
PNCP PARTICIPACOES EIRELI	R\$ 1.136,00	EMPRESA CADASTRADA NA NOSSA BASE DE DADOS	08.333.052/0001-91
MUNICIPIO DE CANDIDO RODRIGUES	R\$ 709,80	EMPRESA CADASTRADA NA NOSSA BASE DE DADOS	45.374.261/0001-00
GABRIEL DA GAMA	R\$ 10.946,38	EMPRESA CADASTRADA NA NOSSA BASE DE	33.318.076/0001-19



MUNICÍPIO DE INÚBIA PAULISTA

CNPJ 44.919.611/0001-03 Fone: (18)3556-9900 E-mail: inubia@terra.com.br
Avenida Campos Salles, 113 – CEP 17760-000 - Inúbia Paulista - Estado de São Paulo.

GALACHE		DADOS SOLICITADA VIA EMAIL	
NUTRI CENTER PRODUTOS NUTRICIONAIS LTDA	R\$ 6.226,35	EMPRESA CADASTRADA NA NOSSA BASE DE DADOS SOLICITADA VIA EMAIL	27.435.570/0001-60
LICITANET EIRELI	R\$ 321,00	EMPRESA CADASTRADA NA NOSSA BASE DE DADOS	27.680.488/0001-00

Após a propostas apresentadas para dar andamento na contratação e diante dos documentos colacionados aos autos, ato contínuo, realizou os seguintes procedimentos a fim de verificar a conveniência e a oportunidade da aquisição dos serviços e as formalidades previstas na Lei nº 14.133/2021.

- Documento de formalização de demanda, contendo a descrição dos materiais/serviços, nos termos do Art. 72, I da Lei 14.133/2021;
- Estimativa de despesa, calculada na forma estabelecida no art. 23 da Lei nº 14.133/2021, considerando o preço de mercado praticado, onde foram realizados 3 (três) cotações com empresas do ramo de atividade compatível com o presente objeto.
- Nota de Bloqueio, demonstrando a compatibilidade da previsão de recursos orçamentários com o compromisso que será assumido;
- Análise Jurídica;
- Regularidade jurídica e fiscal da empresa que ofertou o melhor preço.
- Os preços ofertados estavam de abaixo da estimativa realizada;

Diante a intensa pesquisa realizada, foi verificado a proposta mais vantajosa para a Administração, tendo sido detectado que a mesma encontrava-se dentro do valor de mercado.

JUSTIFICATIVA DO PREÇO

Em continuidade procedeu-se a empresa vencedora apresentando proposta mais vantajosa, chegando ao menor preço global, conforme os dados a seguir:

EMPRESA: FARMACIA SANTA CATARINA DE PRESIDENTE PRUDENTE LTDA

CNPJ: 04.834.843/0010-35

VALOR: R\$ 4.217,60 (quatro mil e duzentos e dezessete reais e sessenta centavos)



MUNICÍPIO DE INÚBIA PAULISTA

CNPJ 44.919.611/0001-03 Fone: (18)3556-9900 E-mail: inubia@terra.com.br
Avenida Campos Salles, 113 – CEP 17760-000 - Inúbia Paulista - Estado de São Paulo.

ITEM	DESCRIÇÃO DO PRODUTO	UNIDADE	QUANTIDADE
1	017.006.298 SUPLEMENTO NUTRICIONAL: SUPLEMENTO INFANTIL HIPERCALÓRICO COM A	LATA	24
PROPOSTANTES			
	CODIGO	NOME	VLR UNIT. TOTAL
	12222	FARMACIA SANTA CATARINA DE PRESIDENTE PRUDENTE LTDA	75,65 1.815,60
	13439	NUTRI CENTER PRODUTOS NUTRICIONAIS LTDA	84,70 2.032,80
	13438	GABRIEL DA GAMA GALACHE	97,53 2.340,72
PROPOSTANTE VENCEDOR			VLR UNIT. TOTAL
12222	FARMACIA SANTA CATARINA DE PRESIDENTE PRUDENTE LTDA	75,65	1.815,60

ITEM	DESCRIÇÃO DO PRODUTO	UNIDADE	QUANTIDADE
2	017.006.299 SUPLEMENTO NUTRICIONAL: SUPLEMENTO INFANTIL HIPERCALÓRICO COM A	LATA	9
PROPOSTANTES			
	CODIGO	NOME	VLR UNIT. TOTAL
	12222	FARMACIA SANTA CATARINA DE PRESIDENTE PRUDENTE LTDA	144,00 1.296,00
	13439	NUTRI CENTER PRODUTOS NUTRICIONAIS LTDA	173,35 1.560,15
	13438	GABRIEL DA GAMA GALACHE	223,62 2.012,58
PROPOSTANTE VENCEDOR			VLR UNIT. TOTAL
12222	FARMACIA SANTA CATARINA DE PRESIDENTE PRUDENTE LTDA	144,00	1.296,00

ITEM	DESCRIÇÃO DO PRODUTO	UNIDADE	QUANTIDADE
6	017.006.303 FORMULA PEDIATRICA COMPOSTO LÁCTEO INFANTIL ZERO LACTOSE QUE C	LATA	12
PROPOSTANTES			
	CODIGO	NOME	VLR UNIT. TOTAL
	12222	FARMACIA SANTA CATARINA DE PRESIDENTE PRUDENTE LTDA	53,50 642,00
	10600	Bolsa de Licitações e Leilões do Brasil	59,00 708,00
	13366	MUNICIPIO DE CANDIDO RODRIGUES	59,15 709,80
	13438	GABRIEL DA GAMA GALACHE	80,45 965,40
PROPOSTANTE VENCEDOR			VLR UNIT. TOTAL
12222	FARMACIA SANTA CATARINA DE PRESIDENTE PRUDENTE LTDA	53,50	642,00

ITEM	DESCRIÇÃO DO PRODUTO	UNIDADE	QUANTIDADE
9	017.006.305 FORMULA INFANTIL I - INGREDIENTES: SORO DE LEITE DESMINERALIZADO*, LI	LATA	8
PROPOSTANTES			
	CODIGO	NOME	VLR UNIT. TOTAL
	12222	FARMACIA SANTA CATARINA DE PRESIDENTE PRUDENTE LTDA	58,00 464,00
	13286	PNCPC PARTICIPACOES EIRELI	97,00 776,00
	13438	GABRIEL DA GAMA GALACHE	178,58 1.428,64
PROPOSTANTE VENCEDOR			VLR UNIT. TOTAL
12222	FARMACIA SANTA CATARINA DE PRESIDENTE PRUDENTE LTDA	58,00	464,00

EMPRESA: GABRIEL DA GAMA GALACHE

CNPJ: 33.318.076/0001-19

VALOR: R\$ 235,64 (duzentos e trinta e cinco reais e sessenta e quatro centavos).

ITEM	DESCRIÇÃO DO PRODUTO	UNIDADE	QUANTIDADE
8	017.006.304 FORMULA INFANTIL AR ESPESADA COM GOMA JATAI E CONTÉM DHA, ARA E	LATA	4
PROPOSTANTES			
	CODIGO	NOME	VLR UNIT. TOTAL
	13438	GABRIEL DA GAMA GALACHE	58,91 235,64
	13287	LICITANET EIRELI	80,25 321,00
	12222	FARMACIA SANTA CATARINA DE PRESIDENTE PRUDENTE LTDA	81,70 326,80
	13286	PNCPC PARTICIPACOES EIRELI	90,00 360,00
PROPOSTANTE VENCEDOR			VLR UNIT. TOTAL
13438	GABRIEL DA GAMA GALACHE	58,91	235,64



MUNICÍPIO DE INÚBIA PAULISTA

CNPJ 44.919.611/0001-03 Fone: (18)3556-9900 E-mail: inubia@terra.com.br

Avenida Campos Salles, 113 – CEP 17760-000 - Inúbia Paulista - Estado de São Paulo.

EMPRESA: NUTRI CENTER PRODUTOS NUTRICIONAIS LTDA

CNPJ: 27.435.570/0001-60

VALOR: R\$ 2.633,40 (dois mil e seiscentos e trinta e três reais e quarenta centavos).

ITEM	DESCRIÇÃO DO PRODUTO	UNIDADE	QUANTIDADE
3	017.006.300 SUPLEMENTO NUTRICIONAL: SUPLEMENTO INFANTIL HIPERCALÓRICO COM A	LATA	8
PROPONENTES			
CODIGO	NOME	VLR UNIT.	TOTAL
13439	NUTRI CENTER PRODUTOS NUTRICIONAIS LTDA	55,20	441,60
12222	FARMACIA SANTA CATARINA DE PRESIDENTE PRUDENTE LTDA	75,65	605,20
13438	GABRIEL DA GAMA GALACHE	97,07	776,56
PROPONENTE VENCEDOR		VLR UNIT.	TOTAL
13439	NUTRI CENTER PRODUTOS NUTRICIONAIS LTDA	55,20	441,60

ITEM	DESCRIÇÃO DO PRODUTO	UNIDADE	QUANTIDADE
5	017.006.302 FORMULA PEDIÁTRICA PARA NUTRIÇÃO ENTERAL ORAL: ALIMENTO PARA SUF	LATA	18
PROPONENTES			
CODIGO	NOME	VLR UNIT.	TOTAL
13439	NUTRI CENTER PRODUTOS NUTRICIONAIS LTDA	69,50	1.251,00
12222	FARMACIA SANTA CATARINA DE PRESIDENTE PRUDENTE LTDA	76,80	1.382,40
13438	GABRIEL DA GAMA GALACHE	81,48	1.466,64
PROPONENTE VENCEDOR		VLR UNIT.	TOTAL
13439	NUTRI CENTER PRODUTOS NUTRICIONAIS LTDA	69,50	1.251,00

ITEM	DESCRIÇÃO DO PRODUTO	UNIDADE	QUANTIDADE
4	017.006.301 SUPLEMENTO A BASE ÁGUA, MALTODEXTRINA, CASEINATOS DE SÓDIO E DE (LATA	4
PROPONENTES			
CODIGO	NOME	VLR UNIT.	TOTAL
13439	NUTRI CENTER PRODUTOS NUTRICIONAIS LTDA	117,90	471,60
12222	FARMACIA SANTA CATARINA DE PRESIDENTE PRUDENTE LTDA	157,00	628,00
13438	GABRIEL DA GAMA GALACHE	239,64	958,56
PROPONENTE VENCEDOR		VLR UNIT.	TOTAL
13439	NUTRI CENTER PRODUTOS NUTRICIONAIS LTDA	117,90	471,60

ITEM	DESCRIÇÃO DO PRODUTO	UNIDADE	QUANTIDADE
7	017.005.061 SUPLEMENTO NUTRICIONAL SEM SABOR: SUPLEMENTO/COMPLEMENTO NUTI	LATA	4
PROPONENTES			
CODIGO	NOME	VLR UNIT.	TOTAL
13439	NUTRI CENTER PRODUTOS NUTRICIONAIS LTDA	117,30	469,20
12222	FARMACIA SANTA CATARINA DE PRESIDENTE PRUDENTE LTDA	132,20	528,80
13438	GABRIEL DA GAMA GALACHE	190,41	761,64
PROPONENTE VENCEDOR		VLR UNIT.	TOTAL
13439	NUTRI CENTER PRODUTOS NUTRICIONAIS LTDA	117,30	469,20

RELAÇÃO DOS PROPONENTES VENCEDORES		
CÓDIGO	PROPONENTES	VALOR
12222	FARMACIA SANTA CATARINA DE PRESIDENTE PRUDENTE LTDA	4.217,60
13438	GABRIEL DA GAMA GALACHE	235,64
13439	NUTRI CENTER PRODUTOS NUTRICIONAIS LTDA	2.633,40
TOTAL DOS PROPONENTES VENCEDORES		7.086,64

E, sendo assim, comunicamos ao Sr. Prefeito Municipal da presente compra **Aquisição de suplementos alimentares para pacientes com necessidades especiais de nutrição do Município de Inúbia Paulista**, pertencente do município de Inúbia Paulista através de Contratação Direta, para que se proceda á análise dos



MUNICÍPIO DE INÚBIA PAULISTA

CNPJ 44.919.611/0001-03 Fone: (18)3556-9900 E-mail: inubia@terra.com.br
Avenida Campos Salles, 113 - CEP 17760-000 - Inúbia Paulista - Estado de São Paulo.

procedimentos adotados, a devida autorização da execução do objeto após a habilitação da empresa.

Município de Inúbia Paulista, 05 de fevereiro de 2025.

Agente de Contratação:

Silvana Valesi de Araújo Lima

Equipe de Apoio:

Bárbara Laísia Bernardo Brito Lorencetti

Cristiane Freitas Lopes

Sônia Regina de Alencar



Prefeitura Municipal De Inúbia Paulista

Licitação

RAZÃO DA ESCOLHA DO FORNECEDOR



MUNICÍPIO DE INÚBIA PAULISTA

CNPJ 44.919.611/0001-03 Fone: (18)3556-9900 E-mail: inubia@terra.com.br
Avenida Campos Salles, 113 – CEP 17760-000 - Inúbia Paulista - Estado de São Paulo.

CONTRATAÇÃO DIRETA Nº 22/2025

COMPRA- ENTREGA IMEDIATA OU PRESTAÇÃO DE SERVIÇO DE PRONTO PAGAMENTO

Contratação Direta, art. 75, § 7º, da Lei nº 14.133/21

O **MUNICÍPIO DE INÚBIA PAULISTA**, no Estado de São Paulo, Pessoa Jurídica de Direito Público, com sede na Avenida Campos Salles, nº113 – Centro, inscrito no CNPJ/MF sob o nº 44.919.611/0001-03, devidamente representada por seu Prefeito, **Fernando Rossi**, por intermédio desse Agente Público designado que subscreve à presente, no presente processo em epígrafe, objetivando a **Aquisição de suplementos alimentares para pacientes com necessidades especiais de nutrição do Município de Inúbia Paulista**, nos termos dos atos e documentos juntados até a presente.

DA RAZÃO DA ESCOLHA DO FORNECEDOR

Após instauração do Processo Administrativo para aquisição do objeto, o Setor de Compras e Licitações realizou pesquisa de preço, com cotação prévia com empresas do ramo de atividade compatível com objeto e cadastro no seu sistema de gestão.

Propostas apresentadas:

Nome da Proponente	VALOR DA PROPOSTA:	RAZÃO DA ESCOLHA:	CNPJ
BOLSA DE LICITAÇÕES E LEILÕES DO BRASIL	R\$ 708,00	EMPRESA CADASTRADA NA NOSSA BASE DE DADOS	10.508.843/0002-38
FARMACIA SANTA CATARINA DE PRESIDENTE PRUDENTE LTD	R\$ 7.688,80	EMPRESA CADASTRADA NA NOSSA BASE DE DADOS SOLICITADA VIA EMAIL	04.834.843/0010-35
PNPC PARTICIPACOES EIRELI	R\$ 1.136,00	EMPRESA CADASTRADA NA NOSSA BASE DE DADOS	08.333.052/0001-91
MUNICIPIO DE CANDIDO RODRIGUES	R\$ 709,80	EMPRESA CADASTRADA NA NOSSA BASE DE DADOS	45.374.261/0001-00
GABRIEL DA GAMA	R\$ 10.946,38	EMPRESA CADASTRADA NA NOSSA BASE DE	33.318.076/0001-19



MUNICÍPIO DE INÚBIA PAULISTA

CNPJ 44.919.611/0001-03 Fone: (18)3556-9900 E-mail: inubia@terra.com.br

Avenida Campos Salles, 113 – CEP 17760-000 - Inúbia Paulista - Estado de São Paulo.

GALACHE		DADOS SOLICITADA VIA EMAIL	
NUTRI CENTER PRODUTOS NUTRICIONAIS LTDA	R\$ 6.226,35	EMPRESA CADASTRADA NA NOSSA BASE DE DADOS SOLICITADA VIA EMAIL	27.435.570/0001-60
LICITANET EIRELI	R\$ 321,00	EMPRESA CADASTRADA NA NOSSA BASE DE DADOS	27.680.488/0001-00

Após a propostas apresentadas para dar andamento na contratação e diante dos documentos colacionados aos autos, ato contínuo, realizou os seguintes procedimentos a fim de verificar a conveniência e a oportunidade da aquisição dos serviços e as formalidades previstas na Lei nº 14.133/2021.

- Documento de formalização de demanda, contendo a descrição dos materiais/serviços, nos termos do Art. 72, I da Lei 14.133/2021;
- Estimativa de despesa, calculada na forma estabelecida no art. 23 da Lei nº 14.133/2021, considerando o preço de mercado praticado, onde foram realizados 3 (três) cotações com empresas do ramo de atividade compatível com o presente objeto.
- Nota de Bloqueio, demonstrando a compatibilidade da previsão de recursos orçamentários com o compromisso que será assumido;
- Análise Jurídica;
- Regularidade jurídica e fiscal da empresa que ofertou o melhor preço.
- Os preços ofertados estavam de abaixo da estimativa realizada;

Diante a intensa pesquisa realizada, foi verificado a proposta mais vantajosa para a Administração, tendo sido detectado que a mesma encontrava-se dentro do valor de mercado.

JUSTIFICATIVA DO PREÇO

Em continuidade procedeu-se a empresa vencedora apresentando proposta mais vantajosa, chegando ao menor preço global, conforme os dados a seguir:

EMPRESA: FARMACIA SANTA CATARINA DE PRESIDENTE PRUDENTE LTDA

CNPJ: 04.834.843/0010-35

VALOR: R\$ 4.217,60 (quatro mil e duzentos e dezessete reais e sessenta centavos)



DIÁRIO OFICIAL

Prefeitura Municipal de Inúbia Paulista

Edição nº 999
Ano 2025
Página 5 de 7

www.inubiapaulista.sp.gov.br/diario-oficial-eletronico

Quinta-feira, 06 de Fevereiro de 2025



MUNICÍPIO DE INÚBIA PAULISTA

CNPJ 44.919.611/0001-03 Fone: (18)3556-9900 E-mail: inubia@terra.com.br

Avenida Campos Salles, 113 – CEP 17760-000 - Inúbia Paulista - Estado de São Paulo.

ITEM	DESCRIÇÃO DO PRODUTO	UNIDADE	QUANTIDADE
1	017.006.298 SUPLEMENTO NUTRICIONAL: SUPLEMENTO INFANTIL HIPERCALÓRICO COM A	LATA	24
PROPONENTES			
	CODIGO	NOME	VLR UNIT. TOTAL
	12222	FARMACIA SANTA CATARINA DE PRESIDENTE PRUDENTE LTDA	75,65 1.815,60
	13439	NUTRI CENTER PRODUTOS NUTRICIONAIS LTDA	84,70 2.032,80
	13438	GABRIEL DA GAMA GALACHE	97,53 2.340,72
PROPONENTE VENCEDOR			VLR UNIT. TOTAL
	12222	FARMACIA SANTA CATARINA DE PRESIDENTE PRUDENTE LTDA	75,65 1.815,60

ITEM	DESCRIÇÃO DO PRODUTO	UNIDADE	QUANTIDADE
2	017.006.299 SUPLEMENTO NUTRICIONAL: SUPLEMENTO INFANTIL HIPERCALÓRICO COM A	LATA	9
PROPONENTES			
	CODIGO	NOME	VLR UNIT. TOTAL
	12222	FARMACIA SANTA CATARINA DE PRESIDENTE PRUDENTE LTDA	144,00 1.296,00
	13439	NUTRI CENTER PRODUTOS NUTRICIONAIS LTDA	173,35 1.560,15
	13438	GABRIEL DA GAMA GALACHE	223,62 2.012,58
PROPONENTE VENCEDOR			VLR UNIT. TOTAL
	12222	FARMACIA SANTA CATARINA DE PRESIDENTE PRUDENTE LTDA	144,00 1.296,00

ITEM	DESCRIÇÃO DO PRODUTO	UNIDADE	QUANTIDADE
6	017.006.303 FORMULA PEDIATRICA COMPOSTO LÁCTEO INFANTIL ZERO LACTOSE QUE C	LATA	12
PROPONENTES			
	CODIGO	NOME	VLR UNIT. TOTAL
	12222	FARMACIA SANTA CATARINA DE PRESIDENTE PRUDENTE LTDA	53,50 642,00
	10600	Bolsa de Licitações e Leilões do Brasil	59,00 708,00
	13366	MUNICIPIO DE CANDIDO RODRIGUES	59,15 709,80
	13438	GABRIEL DA GAMA GALACHE	80,45 965,40
PROPONENTE VENCEDOR			VLR UNIT. TOTAL
	12222	FARMACIA SANTA CATARINA DE PRESIDENTE PRUDENTE LTDA	53,50 642,00

ITEM	DESCRIÇÃO DO PRODUTO	UNIDADE	QUANTIDADE
9	017.006.305 FORMULA INFANTIL I - INGREDIENTES: SORO DE LEITE DESMINERALIZADO*, LI	LATA	8
PROPONENTES			
	CODIGO	NOME	VLR UNIT. TOTAL
	12222	FARMACIA SANTA CATARINA DE PRESIDENTE PRUDENTE LTDA	58,00 464,00
	13286	PNCP PARTICIPACOES EIRELI	97,00 776,00
	13438	GABRIEL DA GAMA GALACHE	178,58 1.428,64
PROPONENTE VENCEDOR			VLR UNIT. TOTAL
	12222	FARMACIA SANTA CATARINA DE PRESIDENTE PRUDENTE LTDA	58,00 464,00

EMPRESA: GABRIEL DA GAMA GALACHE

CNPJ: 33.318.076/0001-19

VALOR: R\$ 235,64 (duzentos e trinta e cinco reais e sessenta e quatro centavos).

ITEM	DESCRIÇÃO DO PRODUTO	UNIDADE	QUANTIDADE
8	017.006.304 FORMULA INFANTIL AR ESPESADA COM GOMA JATAI E CONTÉM DHA, ARA E	LATA	4
PROPONENTES			
	CODIGO	NOME	VLR UNIT. TOTAL
	13438	GABRIEL DA GAMA GALACHE	58,91 235,64
	13287	LICITANET EIRELI	80,25 321,00
	12222	FARMACIA SANTA CATARINA DE PRESIDENTE PRUDENTE LTDA	81,70 326,80
	13286	PNCP PARTICIPACOES EIRELI	90,00 360,00
PROPONENTE VENCEDOR			VLR UNIT. TOTAL
	13438	GABRIEL DA GAMA GALACHE	58,91 235,64



MUNICÍPIO DE INÚBIA PAULISTA

CNPJ 44.919.611/0001-03 Fone: (18)3556-9900 E-mail: inubia@terra.com.br

Avenida Campos Salles, 113 – CEP 17760-000 - Inúbia Paulista - Estado de São Paulo.

EMPRESA: NUTRI CENTER PRODUTOS NUTRICIONAIS LTDA

CNPJ: 27.435.570/0001-60

VALOR: R\$ 2.633,40 (dois mil e seiscentos e trinta e três reais e quarenta centavos).

ITEM	DESCRIÇÃO DO PRODUTO	UNIDADE	QUANTIDADE
3	017.006.300 SUPLEMENTO NUTRICIONAL: SUPLEMENTO INFANTIL HIPERCALÓRICO COM A	LATA	8
PROPOSTANTES			
CODIGO	NOME	VLR UNIT.	TOTAL
13439	NUTRI CENTER PRODUTOS NUTRICIONAIS LTDA	55,20	441,60
12222	FARMACIA SANTA CATARINA DE PRESIDENTE PRUDENTE LTDA	75,65	605,20
13438	GABRIEL DA GAMA GALACHE	97,07	776,56
PROPOSTANTE VENCEDOR		VLR UNIT.	TOTAL
13439	NUTRI CENTER PRODUTOS NUTRICIONAIS LTDA	55,20	441,60

ITEM	DESCRIÇÃO DO PRODUTO	UNIDADE	QUANTIDADE
5	017.006.302 FORMULA PEDIÁTRICA PARA NUTRIÇÃO ENTERAL ORAL: ALIMENTO PARA SUF	LATA	18
PROPOSTANTES			
CODIGO	NOME	VLR UNIT.	TOTAL
13439	NUTRI CENTER PRODUTOS NUTRICIONAIS LTDA	69,50	1.251,00
12222	FARMACIA SANTA CATARINA DE PRESIDENTE PRUDENTE LTDA	76,80	1.382,40
13438	GABRIEL DA GAMA GALACHE	81,48	1.466,64
PROPOSTANTE VENCEDOR		VLR UNIT.	TOTAL
13439	NUTRI CENTER PRODUTOS NUTRICIONAIS LTDA	69,50	1.251,00

ITEM	DESCRIÇÃO DO PRODUTO	UNIDADE	QUANTIDADE
4	017.006.301 SUPLEMENTO A BASE ÁGUA, MALTODEXTRINA, CASEINATOS DE SÓDIO E DE (LATA	4
PROPOSTANTES			
CODIGO	NOME	VLR UNIT.	TOTAL
13439	NUTRI CENTER PRODUTOS NUTRICIONAIS LTDA	117,90	471,60
12222	FARMACIA SANTA CATARINA DE PRESIDENTE PRUDENTE LTDA	157,00	628,00
13438	GABRIEL DA GAMA GALACHE	239,64	958,56
PROPOSTANTE VENCEDOR		VLR UNIT.	TOTAL
13439	NUTRI CENTER PRODUTOS NUTRICIONAIS LTDA	117,90	471,60

ITEM	DESCRIÇÃO DO PRODUTO	UNIDADE	QUANTIDADE
7	017.005.061 SUPLEMENTO NUTRICIONAL SEM SABOR: SUPLEMENTO/COMPLEMENTO NUTI	LATA	4
PROPOSTANTES			
CODIGO	NOME	VLR UNIT.	TOTAL
13439	NUTRI CENTER PRODUTOS NUTRICIONAIS LTDA	117,30	469,20
12222	FARMACIA SANTA CATARINA DE PRESIDENTE PRUDENTE LTDA	132,20	528,80
13438	GABRIEL DA GAMA GALACHE	190,41	761,64
PROPOSTANTE VENCEDOR		VLR UNIT.	TOTAL
13439	NUTRI CENTER PRODUTOS NUTRICIONAIS LTDA	117,30	469,20

RELAÇÃO DOS PROPOSTANTES VENCEDORES		
CÓDIGO	PROPOSTANTES	VALOR
12222	FARMACIA SANTA CATARINA DE PRESIDENTE PRUDENTE LTDA	4.217,60
13438	GABRIEL DA GAMA GALACHE	235,64
13439	NUTRI CENTER PRODUTOS NUTRICIONAIS LTDA	2.633,40
TOTAL DOS PROPOSTANTES VENCEDORES		7.086,64

E, sendo assim, comunicamos ao Sr. Prefeito Municipal da presente compra **Aquisição de suplementos alimentares para pacientes com necessidades especiais de nutrição do Município de Inúbia Paulista**, pertencente do município de Inúbia Paulista através de Contratação Direta, para que se proceda á análise dos



MUNICÍPIO DE INÚBIA PAULISTA

CNPJ 44.919.611/0001-03 Fone: (18)3556-9900 E-mail: inubia@terra.com.br

Avenida Campos Salles, 113 – CEP 17760-000 - Inúbia Paulista - Estado de São Paulo.

procedimentos adotados, a devida autorização da execução do objeto após a habilitação da empresa.

Município de Inúbia Paulista, 05 de fevereiro de 2025.

Agente de Contratação:

Silvana Valesi de Araújo Lima

Equipe de Apoio:

Bárbara Laísia Bernardo Brito Lorencetti

Cristiane Freitas Lopes

Sônia Regina de Alencar



MUNICÍPIO DE INÚBIA PAULISTA

CNPJ 44.919.611/0001-03 Fone: (18)3556-9900 E-mail: inubia@terra.com.br
Avenida Campos Salles, 113 – CEP 17760-000 - Inúbia Paulista - Estado de São Paulo.

AUTORIZAÇÃO PARA REALIZAÇÃO DE CONTRATAÇÃO DIRETA

Dispensa de licitação (Compra Direta) conforme art. 95, § 2º, da Lei nº 14.133/21

1. O presente processo refere-se à contratação direta, de **Aquisição de suplementos alimentares para pacientes com necessidades especiais de nutrição do Município de Inúbia Paulista**, visando atender as necessidades da Prefeitura Municipal.
2. Conforme documento que informa disponibilidade orçamentária, a **Aquisição de suplementos alimentares para pacientes com necessidades especiais de nutrição do Município de Inúbia Paulista**, no valor de **R\$ 7.086,64 (sete mil e oitenta e seis reais e sessenta e quatro centavos)**, foi prevista na programação orçamentária de 2025 do setor requisitante
3. O limite de valores para dispensa não será ultrapassado, considerando o somatório do valor da contratação proposta com o valor de outros objetos da mesma natureza, contratados pela unidade gestora no exercício financeiro, nos termos do art. 95, § 2º, da Lei nº 14.133/21, nos termos atestados no documento de formalização de demanda.
4. Foi proposto, portanto, a realização de dispensa para a aquisição pretendida, nos termos do art. 95, § 2º, da Lei nº 14.133/21.
5. Pelo exposto, no uso das atribuições que me foram conferidas por Lei, **AUTORIZO** a contratação de empresa habilitada e com a proposta escolhido sendo a melhor para a Administração, por contratação direta, nos termos solicitados, bem como aqueles atos indicados e justificados na razão de escolha e justificativa do preço, emitida pelo Agente de Contratação.
7. Encaminha-se ao setor de compras para requisição e contabilidade para empenho.

Inúbia Paulista, 05 de fevereiro de 2025.

FERNANDO
ROSSI:27187558813

Assinado digitalmente por FERNANDO
ROSSI:27187558813
DN: cn=FERNANDO
ROSSI:27187558813, c=BR, o=ICP-
Brasil, ou=Certificado PF A1,
email=secretaria@inubiapaulista.sp.gov.br
Data: 2025.02.05 14:29:36 -0300

Fernando Rossi
Prefeito Municipal

**MUNICÍPIO DE INUBIA PAULISTA**

Av. Campos Salles, 113

CNPJ : 44.919.611/0001-03

PEDIDO DE COMPRA

Autorizado por :

Data : 06/02/2025

Pedido **00375/25** Data Pedido 06/02/2025 Data Entrega

Fornecedor FARMACIA SANTA CATARINA DE PRESIDENTE PRUDENTE I COD: 12222
Endereço: AVENIDA BRASIL N°: 661 CNPJ: 04.834.843/0010-35
OSVALDO CRUZ

Cod Prod	Discr.	Unid	Quant	\$ Unit	Centro de Custo	Valor
017.006.298	SUPLEMENTO NUTRICIONAL: SUPLEMENTO INFANTIL HIP	LATA	24	75,65	SAÚDE	
017.006.299	SUPLEMENTO NUTRICIONAL: SUPLEMENTO INFANTIL HIP	LATA	9	144,00	SAÚDE	
017.006.303	FORMULA PEDIATRICA COMPOSTO LÁCTEO INFANTIL ZE	LATA	12	53,50	SAÚDE	
017.006.305	FORMULA INFANTIL I - INGREDIENTES: SORO DE LEITE DE	LATA	8	58,00	SAÚDE	
TOTAL PEDIDO						4.217,60

Reserva(s):

Empenho(s):

Obs.: REFERENTE A AQUISIÇÃO DE SUPLEMENTOS ALIMENTARES PARA PACIENTES COM N ECESSIDADES ESPECIAIS DE NUTRIÇÃO DO MUNICÍPIO DE INUBIA PAULISTA.

CONTRATAÇÃO DIRETA Nº 22/2025 - COMPRA-ENTREGA IMEDIATA OU PRESTAÇÃO DE SERVIÇO DE PRONTO PAGAMENTO CONTRATAÇÃO DIRETA, ART.75 7º, DA LEI Nº 1 4.133/21

SHALENE PRAZERES - ASSISTENTE SOCIAL

Interessado \ Responsável

**MUNICÍPIO DE INUBIA PAULISTA**

Av. Campos Salles, 113

CNPJ: 44.919.611/0001-03

PEDIDO DE COMPRA

Autorizado por :

Data : 06/02/2025

Pedido **00377/25** Data Pedido 06/02/2025 Data Entrega

Fornecedor NUTRI CENTER PRODUTOS NUTRICIONAIS LTDA

COD: 13439

Endereço: AV MANOEL GOULART

Nº: 587

CNPJ: 27.435.570/0001-60

PRESIDENTE PRUDENTE

Cod Prod	Discr.	Unid	Quant	\$ Unit	Centro de Custo	Valor
017.006.300	SUPLEMENTO NUTRICIONAL: SUPLEMENTO INFANTIL HIP	LATA	8	55,20	SAÚDE	
017.006.302	FORMULA PEDIÁTRICA PARA NUTRIÇÃO ENTERAL ORAL:	LATA	18	69,50	SAÚDE	
017.006.301	SUPLEMENTO A BASE ÁGUA, MALTODEXTRINA, CASEINA	LATA	4	117,90	SAÚDE	
017.005.061	SUPLEMENTO NUTRICIONAL SEM SABOR: SUPLEMENTO/	LATA	4	117,30	SAÚDE	
TOTAL PEDIDO						2.633,40

Reserva(s):

Empenho(s):

Obs.: REFERENTE A AQUISIÇÃO DE SUPLEMENTOS ALIMENTARES PARA PACIENTES COM N ECESSIDADES ESPECIAIS DE NUTRIÇÃO DO MUNICIPIO DE INUBIA PAULISTA.

CONTRATAÇÃO DIRETA Nº 22/2025 - COMPRA-ENTREGA IMEDIATA OU PRESTAÇÃO DE SERVIÇO DE PRONTO PAGAMENTO CONTRATAÇÃO DIRETA, ART.75 7º, DA LEI Nº 1 4.133/21

SHALENE PRAZERES - ASSISTENTE SOCIAL

Interessado \ Responsável

**MUNICÍPIO DE INUBIA PAULISTA**

Av. Campos Salles, 113

CNPJ: 44.919.611/0001-03

PEDIDO DE COMPRA

Autorizado por :

Data : 06/02/2025

Pedido	Data Pedido	Data Entrega				
00376/25	06/02/2025					
Fornecedor	GABRIEL DA GAMA GALACHE		COD: 13438			
Endereço:	AV FRANCISCO PINHEIRO	Nº: 2019	CNPJ: 33.318.076/0001-19			
	UBARANA					
Cod Prod	Discr.	Unid	Quant	\$ Unit	Centro de Custo	Valor
017.006.304	FORMULA INFANTIL AR ESPESSADA COM GOMA JATAI E C	LATA	4	58,91	SAÚDE	
TOTAL PEDIDO						235,64

Reserva(s):

Empenho(s):

Obs.: REFERENTE A AQUISIÇÃO DE SUPLEMENTOS ALIMENTARES PARA PACIENTES COM N ECESSIDADES ESPECIAIS DE NUTRIÇÃO DO MUNICIPIO DE INUBIA PAULISTA.

CONTRATAÇÃO DIRETA Nº 22/2025 - COMPRA-ENTREGA IMEDIATA OU PRESTAÇÃO DE SERVIÇO DE PRONTO PAGAMENTO CONTRATAÇÃO DIRETA, ART.75 7º, DA LEI Nº 1 4.133/21

SHALENE PRAZERES - ASSISTENTE SOCIAL

Interessado \ Responsável

CEP: 15.225-000

Em ter., 25 de fev. de 2025 às 11:01, Monique hubach Pieretti <licitacoes@inubiapaulista.sp.gov.br> escreveu:

Bom dia!

A AMEPRESA GABRIEL DA GAMA GALACHE APRESENTOU PROPOSTA REFERENTE A CONTRATAÇÃO DIRETA 22/25.

OBJETO: Aquisição de suplementos alimentares para pacientes com necessidades especiais de nutrição do Município de Inúbia Paulista.

A empresa sagrou-se vencedora do item 08: Formula Infantil AR espessada com goma jataí e contém DHA, ARA e taurina. Aptamil RR é uma fórmula infantil para lactentes de 0 a 12 meses de vida, destinada a necessidades dietoterápicas específicas espessada com goma jataí, contém DHA, ARA e Taurina.

Totalizando o valor de: **R\$ 235,64 (duzentos e trinta e cinco reais e sessenta e quatro centavos).**

Precisamos que a empresa efetue a entrega do item com máxima urgência sob pena de desclassificação ou penalidades cabíveis.

**Ana Paula Candido
Setor de Licitações
Prefeitura de Inúbia Paulista/SP.
Fone: (18) 3556-9900**



Re: ENTREGA - INÚBIA PAULISTA

De Gabriel galache <gabrielgalachemedicamentos@gmail.com>

Data Ter, 25/02/2025 11:09

Para Monique hubach Pieretti <licitacoes@inubiapaulista.sp.gov.br>

Bom diia Ana Paula , tudo bem , foi entregue ontem , segue canhoto assinado

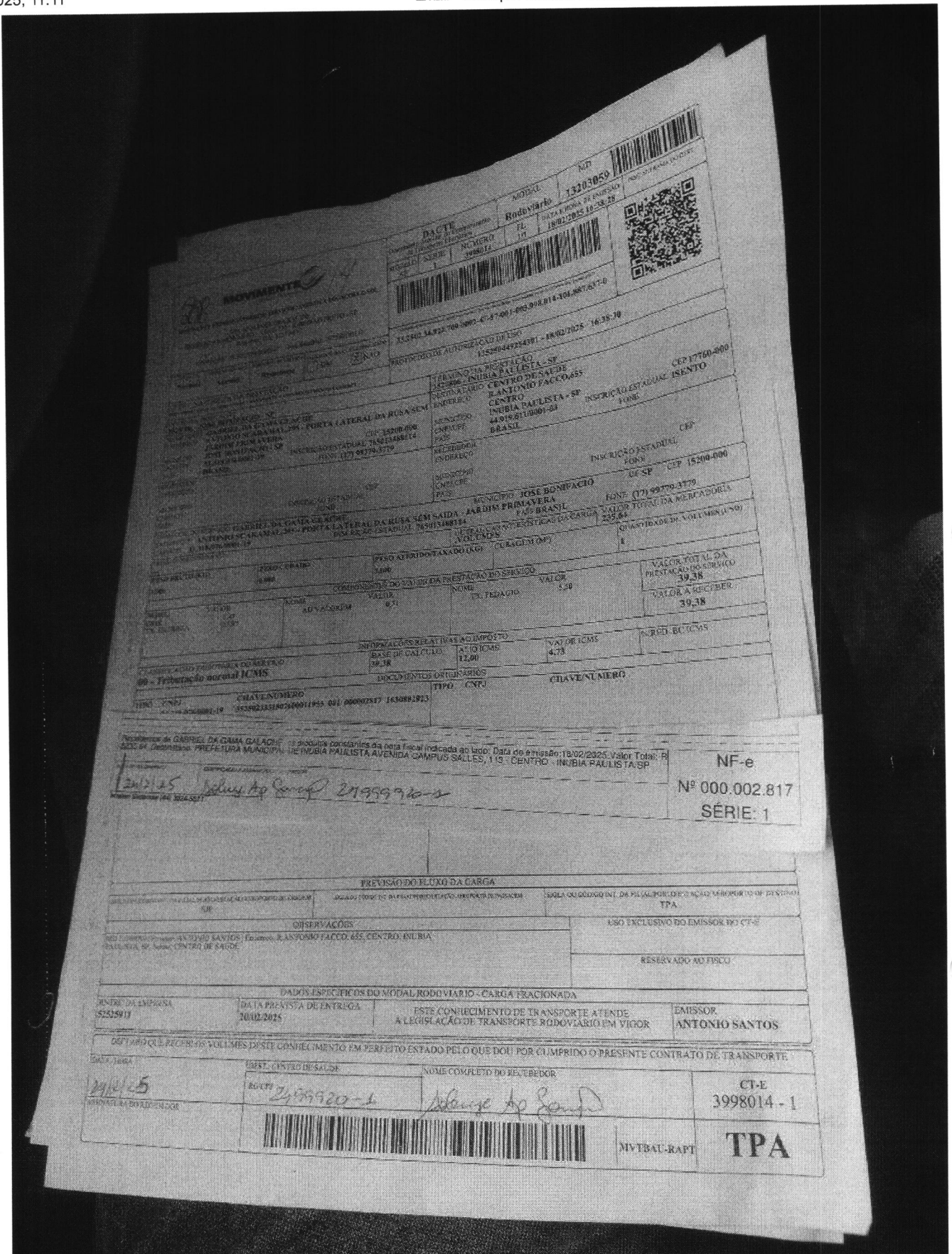

Gabriel Galache
 APOIO MEDICAMENTOS

CNPJ: 33.318.076/0001-19
 Cel: (17) 98817-6463
 Av. Francisco Pinheiro, 2019, Centro - Ubarana/SP