

PROJETO ARQUITETÔNICO

ASSUNTO:

Projeto para Pintura do Centro de Saúde de Inúbia Paulista

ENDEREÇO:

Rua Antônio Facco esquina com a Rua Miguel Pereira da Silva,
Lotes nº 01, 02 e 05 - Quadra nº 54 - Centro - Inúbia Paulista - SP

INTERESSADO:

Município de Inúbia Paulista

CNPJ Nº 44.919.611/0001-03

FOLHA Nº

02/02

ASSUNTO:

Planta

Situação

VER FOLHA 01/02

Declaro que a aprovação do projeto pela prefeitura,
não implica no reconhecimento do direito de
propriedade do terreno.

INTERESSADO:

Município de Inúbia Paulista

CNPJ Nº 44.919.611/0001-03

Áreas

Terreno 2.000,00 m2

Construção Existente:..... 1.456,49 m2

A Reformar:..... 54,37 m2

Total de Construção:..... 1.456,49 m2

Livre:..... 543,51 m2

AUTOR DO PROJETO E RESPONSÁVEL TÉCNICO:

Rhauan Higor Freitas Lopes

Engenheiro Civil - CREA 5070338339

ESCALA:

Indicadas

Digitalização: (18)99725-0462

Rhauan Lopes

DATA:

06 / 2024

A.R.T.

2620240386574

PROJETO ARQUITETÔNICO

ASSUNTO:

Projeto para Pintura do Centro de Saúde de Inúbia Paulista

ENDEREÇO:

Rua Antônio Facco esquina com a Rua Miguel Pereira da Silva,
Lotes nº 01, 02 e 05 - Quadra nº 54 - Centro - Inúbia Paulista - SP

INTERESSADO:

Município de Inúbia Paulista

CNPJ Nº 44.919.611/0001-03

FOLHA Nº

01/02

ASSUNTO:

Mapa de localização

Situação

VER FOLHA 01/02

Declaro que a aprovação do projeto pela prefeitura, não implica no reconhecimento do direito de propriedade do terreno.

INTERESSADO:

Município de Inúbia Paulista

CNPJ Nº 44.919.611/0001-03

Áreas

Terreno 2.000,00 m²
Construção Existente:..... 1.456,49 m²
A Reformar:..... 54,37 m²
Total de Construção:..... 1.456,49 m²
Livre:..... 543,51 m²

AUTOR DO PROJETO E RESPONSÁVEL TÉCNICO:

Rhauan Higor Freitas Lopes
Engenheiro Civil - CREA 5070338339

ESCALA:

Indicadas

Digitalização: (18)99725-0462

Rhauan Lopes

DATA:

06 / 2024

A.R.T.

2620240386574



PREFEITURA MUNICIPAL DE INÚBIA PAULISTA

CNPJ 44.919.611/0001-03

Fone: (18) 3556-9900

E-mail: inubia@terra.com.br

Avenida Campos Salles, 113 – CEP 17760-000 - Inúbia Paulista - Estado de São Paulo.

Memorial Descritivo

Obra: Pintura Geral do Centro de Saúde de Inúbia Paulista.

Local: Rua Antônio Facco, esquina com a Rua Miguel Pereira da Silva – Nº 665 – Inúbia Paulista – SP.

Proprietário: Prefeitura Municipal de Inúbia Paulista.

1) Serviços Preliminares

- Será colocado no local um placa de identificação da obra em lona.
- Será feito a remoção da pintura velha com lixamento de todas as paredes do prédio.

2) PINTURA

- Selador – Será aplicada duas demãos de selador para corrigir a absorção da parede, bem como para fixar resíduos que passam despercebidos na preparação da parede para a pintura em todas as parede, lajes e calhetão.
- Massa corrida – Será feito a correção nos pontos onde necessário de reparo nas paredes onde foram quebradas e estão sem nenhum acabamento.
- Pintura esmalte – Será aplicada tinta esmalte a base de água. Serão executadas três demãos de tinta nas paredes da edificação externa e internamente.
- Pintura acrílica – Será aplicada tinta acrílica em todo telhado calhetão e nas lajes. Serão executadas três demãos.
- Pintura esmalte – Será aplicada tinta esmalte sintético. Serão executadas duas demãos de tinta nas estruturas metálicas da cobertura.

3) Limpeza

- A obra devera ser inteiramente limpa, para se ter o seu recebimento, por parte P. M. de Inúbia Paulista.

Inúbia Paulista, 21 de Junho de 2024.

Rhauan Higor Freitas Lopes
Engenheiro Civil
CREA-SP 5070338339
ART nº 2620241067112

João Soares dos Santos
Prefeito Municipal



PREFEITURA MUNICIPAL DE INÚBIA PAULISTA

CNPJ 44.919.611/0001-03 Fone: (18) 3556-9900 E-mail: inubia@terra.com.br
Avenida Campos Salles, 113 – CEP 17760-000 - Inúbia Paulista - Estado de São Paulo.

Memória de Cálculo

Obra: Pintura Geral do Centro de Saúde de Inúbia Paulista.

Local: Rua Antônio Facco, esquina com a Rua Miguel Pereira da Silva – Nº 665 – Inúbia Paulista – SP.

Proprietário: Prefeitura Municipal de Inúbia Paulista.

1) Serviços Preliminares

Placa de Obra:

$$1,0 \times 3,0 = \mathbf{3,0 \text{ m}^2}$$

Remoção da pintura com lixamento:

$$786,00 + 147,51 + 52,12 + 8,42 + 16,44 + 16,44 + 15,09 + 41,25 + 36,90 + 80,53 = 1.184,26 \times 3,40 = \mathbf{4.026,48 \text{ m}^3}$$

Portas: Janelas e Portas para descontar:

$$59 \text{ un.} \times 1,89 \text{ m}^2 = 111,51 \text{ m}^2 \times 2 \text{ lados} = \mathbf{223,02 \text{ m}^2}$$

$$1,60 \times 2,10 = \mathbf{3,36 \text{ m}^2}$$

$$2,88 \text{ m}^2 + 1,20 \text{ m}^2 + 3,84 \text{ m}^2 + 9,60 \text{ m}^2 + 2,16 \text{ m}^2 + 5,00 \text{ m}^2 + 1,20 \text{ m}^2 = 25,88 \times 2 \text{ lados} = \mathbf{51,76 \text{ m}^2}$$

$$0,60 \text{ m}^2 + 0,60 \text{ m}^2 + 1,92 \text{ m}^2 + 1,92 \text{ m}^2 + 4,80 \text{ m}^2 + 4,80 \text{ m}^2 + 1,44 \text{ m}^2 = \mathbf{16,08 \text{ m}^2}$$

$$16 \text{ un.} \times 2,00 = 32,00 \text{ m}^2 \times 2 \text{ lados} = \mathbf{64,00 \text{ m}^2}$$

$$8 \text{ un.} \times 3,00 = 24,00 \text{ m}^2 \times 2 \text{ lados} = \mathbf{48,00 \text{ m}^2}$$

$$6 \text{ un.} \times 0,60 = 3,60 \text{ m}^2 \times 2 \text{ lados} = \mathbf{7,20 \text{ m}^2}$$

$$11 \text{ un.} \times 3,75 = 41,25 \text{ m}^2 \times 2 \text{ lados} = \mathbf{82,50 \text{ m}^2}$$

$$\text{Total} = 223,02 + 3,36 + 51,76 + 16,08 + 64,00 + 48,00 + 7,20 + 82,50 = \mathbf{495,92 \text{ m}^2}$$

Revestimento Cerâmico a descontar:

$$31,32 \text{ m}^2 + 38,04 \text{ m}^2 + 18,02 \text{ m}^2 + 18,02 \text{ m}^2 + 78,96 \text{ m}^2 + 56,91 \text{ m}^2 + 19,00 \text{ m}^2 + 25,39 \text{ m}^2 + 35,07 \text{ m}^2 + 35,31 \text{ m}^2 + 35,31 \text{ m}^2 + 45,90 \text{ m}^2 + 45,90 \text{ m}^2 + 28,90 \text{ m}^2 + 18,02 \text{ m}^2 + 80,00 \text{ m}^2 = \mathbf{610,09 \text{ m}^2}$$

$$\text{Total} = 4.026,48 - 495,92 - 610,09 = \mathbf{2.920,47 \text{ m}^2}$$

2) Pintura

Será considerada as áreas da alvenaria a ser rebocada removendo apenas as áreas do W.C.
Será aplicada massa acrílica no interior (será considerado apenas 1/3 da área de pintura pois será utilizado apenas nos pontos necessários de reparo com massa.

A pintura Interna e externa será feita com tinta esmalte a base de água.

A pintura da laje e calhetão será feita com tinta Acrílica.

Selador paredes

$$786,00 + 147,51 + 52,12 + 8,42 + 16,44 + 16,44 + 15,09 + 41,25 + 36,90 + 80,53 = 1.184,26 \times 3,40 = \mathbf{4.026,48 \text{ m}^3}$$

Portas: Janelas e Portas para descontar:

$$59 \text{ un.} \times 1,89 \text{ m}^2 = 111,51 \text{ m}^2 \times 2 \text{ lados} = \mathbf{223,02 \text{ m}^2}$$

$$1,60 \times 2,10 = \mathbf{3,36 \text{ m}^2}$$

$$2,88 \text{ m}^2 + 1,20 \text{ m}^2 + 3,84 \text{ m}^2 + 9,60 \text{ m}^2 + 2,16 \text{ m}^2 + 5,00 \text{ m}^2 + 1,20 \text{ m}^2 = 25,88 \times 2 \text{ lados} = \mathbf{51,76 \text{ m}^2}$$

$$0,60 \text{ m}^2 + 0,60 \text{ m}^2 + 1,92 \text{ m}^2 + 1,92 \text{ m}^2 + 4,80 \text{ m}^2 + 4,80 \text{ m}^2 + 1,44 \text{ m}^2 = \mathbf{16,08 \text{ m}^2}$$

$$16 \text{ un.} \times 2,00 = 32,00 \text{ m}^2 \times 2 \text{ lados} = \mathbf{64,00 \text{ m}^2}$$



PREFEITURA MUNICIPAL DE INÚBIA PAULISTA

CNPJ 44.919.611/0001-03

Fone: (18) 3556-9900

E-mail: inubia@terra.com.br

Avenida Campos Salles, 113 – CEP 17760-000 - Inúbia Paulista - Estado de São Paulo.

$$8 \text{ un.} \times 3,00 = 24,00 \text{ m}^2 \times 2 \text{ lados} = \underline{48,00 \text{ m}^2}$$

$$6 \text{ un.} \times 0,60 = 3,60 \text{ m}^2 \times 2 \text{ lados} = \underline{7,20 \text{ m}^2}$$

$$11 \text{ un.} \times 3,75 = 41,25 \text{ m}^2 \times 2 \text{ lados} = \underline{82,50 \text{ m}^2}$$

$$\text{Total} = 223,02 + 3,36 + 51,76 + 16,08 + 64,00 + 48,00 + 7,20 + 82,50 = \underline{495,92 \text{ m}^2}$$

Revestimento Cerâmico a descontar:

$$31,32 \text{ m}^2 + 38,04 \text{ m}^2 + 18,02 \text{ m}^2 + 18,02 \text{ m}^2 + 78,96 \text{ m}^2 + 56,91 \text{ m}^2 + 19,00 \text{ m}^2 + 25,39 \text{ m}^2 + 35,07 \text{ m}^2 + 35,31 \text{ m}^2 + 35,31 \text{ m}^2 + 45,90 \text{ m}^2 + 45,90 \text{ m}^2 + 28,90 \text{ m}^2 + 18,02 \text{ m}^2 + 80,00 \text{ m}^2 = \underline{610,09 \text{ m}^2}$$

$$\text{Total} = 4.026,48 - 495,92 - 610,09 = \underline{2.920,47 \text{ m}^2}$$

Selador lajes e calhetão

$$1.295,62 \text{ m}^2 + 53,52 \text{ m}^2 + 4,24 \text{ m}^2 + 4,24 \text{ m}^2 + 16,41 \text{ m}^2 + 16,41 \text{ m}^2 + 13,02 \text{ m}^2 = \underline{1.403,48 \text{ m}^2}$$

Massa acrílica

$$786,00 + 147,51 + 52,12 + 8,42 + 16,44 + 16,44 + 15,09 + 41,25 + 36,90 + 80,53 = 1.184,26 \times 3,40 = \underline{4.026,48 \text{ m}^3}$$

Portas: Janelas e Portas para descontar:

$$59 \text{ un.} \times 1,89 \text{ m}^2 = 111,51 \text{ m}^2 \times 2 \text{ lados} = \underline{223,02 \text{ m}^2}$$

$$1,60 \times 2,10 = \underline{3,36 \text{ m}^2}$$

$$2,88 \text{ m}^2 + 1,20 \text{ m}^2 + 3,84 \text{ m}^2 + 9,60 \text{ m}^2 + 2,16 \text{ m}^2 + 5,00 \text{ m}^2 + 1,20 \text{ m}^2 = 25,88 \times 2 \text{ lados} = \underline{51,76 \text{ m}^2}$$

$$0,60 \text{ m}^2 + 0,60 \text{ m}^2 + 1,92 \text{ m}^2 + 1,92 \text{ m}^2 + 4,80 \text{ m}^2 + 4,80 \text{ m}^2 + 1,44 \text{ m}^2 = \underline{16,08 \text{ m}^2}$$

$$16 \text{ un.} \times 2,00 = 32,00 \text{ m}^2 \times 2 \text{ lados} = \underline{64,00 \text{ m}^2}$$

$$8 \text{ un.} \times 3,00 = 24,00 \text{ m}^2 \times 2 \text{ lados} = \underline{48,00 \text{ m}^2}$$

$$6 \text{ un.} \times 0,60 = 3,60 \text{ m}^2 \times 2 \text{ lados} = \underline{7,20 \text{ m}^2}$$

$$11 \text{ un.} \times 3,75 = 41,25 \text{ m}^2 \times 2 \text{ lados} = \underline{82,50 \text{ m}^2}$$

$$\text{Total} = 223,02 + 3,36 + 51,76 + 16,08 + 64,00 + 48,00 + 7,20 + 82,50 = \underline{495,92 \text{ m}^2}$$

Revestimento Cerâmico a descontar:

$$31,32 \text{ m}^2 + 38,04 \text{ m}^2 + 18,02 \text{ m}^2 + 18,02 \text{ m}^2 + 78,96 \text{ m}^2 + 56,91 \text{ m}^2 + 19,00 \text{ m}^2 + 25,39 \text{ m}^2 + 35,07 \text{ m}^2 + 35,31 \text{ m}^2 + 35,31 \text{ m}^2 + 45,90 \text{ m}^2 + 45,90 \text{ m}^2 + 28,90 \text{ m}^2 + 18,02 \text{ m}^2 + 80,00 \text{ m}^2 = \underline{610,09 \text{ m}^2}$$

$$\text{Total} = 4.026,48 - 495,92 - 610,09 = \underline{2.920,47 \text{ m}^2}$$

$$\text{Total} = 2.920,47 / 3 = \underline{973,49 \text{ m}^2}$$

Pintura das paredes

$$786,00 + 147,51 + 52,12 + 8,42 + 16,44 + 16,44 + 15,09 + 41,25 + 36,90 + 80,53 = 1.184,26 \times 3,40 = \underline{4.026,48 \text{ m}^3}$$

Portas: Janelas e Portas para descontar:

$$59 \text{ un.} \times 1,89 \text{ m}^2 = 111,51 \text{ m}^2 \times 2 \text{ lados} = \underline{223,02 \text{ m}^2}$$

$$1,60 \times 2,10 = \underline{3,36 \text{ m}^2}$$

$$2,88 \text{ m}^2 + 1,20 \text{ m}^2 + 3,84 \text{ m}^2 + 9,60 \text{ m}^2 + 2,16 \text{ m}^2 + 5,00 \text{ m}^2 + 1,20 \text{ m}^2 = 25,88 \times 2 \text{ lados} = \underline{51,76 \text{ m}^2}$$

$$0,60 \text{ m}^2 + 0,60 \text{ m}^2 + 1,92 \text{ m}^2 + 1,92 \text{ m}^2 + 4,80 \text{ m}^2 + 4,80 \text{ m}^2 + 1,44 \text{ m}^2 = \underline{16,08 \text{ m}^2}$$

$$16 \text{ un.} \times 2,00 = 32,00 \text{ m}^2 \times 2 \text{ lados} = \underline{64,00 \text{ m}^2}$$

$$8 \text{ un.} \times 3,00 = 24,00 \text{ m}^2 \times 2 \text{ lados} = \underline{48,00 \text{ m}^2}$$

$$6 \text{ un.} \times 0,60 = 3,60 \text{ m}^2 \times 2 \text{ lados} = \underline{7,20 \text{ m}^2}$$

$$11 \text{ un.} \times 3,75 = 41,25 \text{ m}^2 \times 2 \text{ lados} = \underline{82,50 \text{ m}^2}$$

$$\text{Total} = 223,02 + 3,36 + 51,76 + 16,08 + 64,00 + 48,00 + 7,20 + 82,50 = \underline{495,92 \text{ m}^2}$$

Revestimento Cerâmico a descontar:



PREFEITURA MUNICIPAL DE INÚBIA PAULISTA

CNPJ 44.919.611/0001-03 Fone: (18) 3556-9900 E-mail: inubia@terra.com.br

Avenida Campos Salles, 113 – CEP 17760-000 - Inúbia Paulista - Estado de São Paulo.

$31,32 \text{ m}^2 + 38,04 \text{ m}^2 + 18,02 \text{ m}^2 + 18,02 \text{ m}^2 + 78,96 \text{ m}^2 + 56,91 \text{ m}^2 + 19,00 \text{ m}^2 + 25,39 \text{ m}^2 + 35,07 \text{ m}^2 + 35,31 \text{ m}^2 + 35,31 \text{ m}^2 + 45,90 \text{ m}^2 + 45,90 \text{ m}^2 + 28,90 \text{ m}^2 + 18,02 \text{ m}^2 + 80,00 \text{ m}^2 = \mathbf{610,09 \text{ m}^2}$

Total = $4.026,48 - 495,92 - 610,09 = \mathbf{2.920,47 \text{ m}^2}$

Pintura lajes e calhetão

$1.295,62 \text{ m}^2 + 53,52 \text{ m}^2 + 4,24 \text{ m}^2 + 4,24 \text{ m}^2 + 16,41 \text{ m}^2 + 16,41 \text{ m}^2 + 13,02 \text{ m}^2 = \mathbf{1.403,48 \text{ m}^2}$

Pintura Estrutura metálica

Será considerado área para pintura metálica de = $\mathbf{120,00 \text{ m}^2}$

3) Limpeza

Será feita a Limpeza total da área da Obra onde foi feita a pintura.

$\mathbf{1.403,48 \text{ m}^3}$

Inúbia Paulista, 21 de Junho de 2024.

Rhauan Higor Freitas Lopes
Engenheiro Civil
CREA-SP 5070338339
ART nº 2620241067112

João Soares dos Santos
Prefeito Municipal



PREFEITURA MUNICIPAL DE INÚBIA PAULISTA

CNPJ 44.919.611/0001-03

Fone: (18) 3556-9900

E-mail: inubia@terra.com.br

Avenida Campos Salles, 113 – CEP 17760-000 - Inúbia Paulista - Estado de São Paulo.

Obra: Pintura Geral do Centro de Saúde de Inúbia Paulista.

Local: Rua Antônio Facco, esquina com a Rua Miguel Pereira da Silva – Nº 665 – Inúbia Paulista – SP.

Proprietário: Prefeitura Municipal de Inúbia Paulista.

COMPOSIÇÃO DO BDI

Conforme legislação tributária municipal, definir estimativa de percentual da base de cálculo para o ISS:	100,00%
Sobre a base de cálculo, definir a respectiva alíquota do ISS (entre 2% e 5%):	5,00%

BDI
TIPO DE OBRA: RECAPEAMENTO ASFÁLTICO

Itens	Siglas	% Adotado
Administração Central	AC	3,00%
Seguro e Garantia	SG	0,80%
Risco	R	0,97%
Despesas Financeiras	DF	0,59%
Lucro	L	5,23%
Tributos (impostos COFINS 3%, e PIS 0,65%)	CP	3,65%
Tributos (ISS, variável de acordo com o município)	ISS	5,00%
BDI SEM desoneração (Fórmula Acórdão TCU)	BDI PAD	21,40%

Os valores de BDI foram calculados com o emprego da fórmula:

$$BDI = \frac{(1+AC+S+R+G)*(1+DF)*(1+L)}{(1-CP-ISS-CRPB)} - 1$$

Declaro para os devidos fins que, conforme legislação tributária municipal, a base de cálculo deste tipo de obra corresponde à 100%, com a respectiva alíquota de 3%.

Declaro para os devidos fins que o regime de Contribuição Previdenciária sobre a Receita Bruta adotado para elaboração do orçamento foi SEM Desoneração, e que esta é a alternativa mais adequada para a Administração Pública.

Inúbia Paulista/SP, 21 de Junho de 2.024

Rhauan Higor Freitas Lopes
CREA/CAU: 5070338339
ART/RRT: 2620240386574

João Soares dos Santos
Prefeito Municipal



MUNI CÍPIO DE INÚBIA PAULISTA

CNPJ 44.919.611/0001-03 Fone: (18) 3556-9900 E-mail: secretaria@inubiapaulista.sp.gov.br

Avenida Campos Salles, 113 – CEP 17760-000 - Inúbia Paulista - Estado de São Paulo.

ORÇAMENTO

Obra: Pintura Geral do Centro de Saúde de Inúbia Paulista.

Local: Rua Antônio Facco, esquina com a Rua Miguel Pereira da Silva – Nº 665 – Inúbia Paulista – SP.

Proprietário: Prefeitura Municipal de Inúbia Paulista.

REFERÊNCIAS PARA PREÇO BASE:

CPOS - COMPANHIA PAULISTA DE OBRAS E SERVIÇOS
BOLETIM REFERENCIAL DE CUSTOS - TABELA DE SERVIÇOS
VERÇÃO 193 DE: Fevereiro/2024

SINAPI - SISTEMA NACIONAL DE PESQUISA DE CUSTOS E ÍNDICE DA CONSTRUÇÃO
CIVIL - CUSTOS DE COMPOSIÇÕES SINTÉTICO
EMISSÃO 17/05/2024

CALCULO BDI ADOTADO 21,40%

CODIGO	TABELA	ITEM	DESCRIÇÃO DOS SERVIÇOS	UNID.	QUANT.	P. UNIT.	BDI	P. UNITI COM BDI	TOTAL	TOTAL COM BDI
		1.0	SERVIÇOS PRELIMINARES							
02.08.020	CPOS	1.1	Placa de identificação para obra	m ²	3,00	R\$ 891,72	R\$ 190,83	R\$ 1.082,55	R\$ 2.675,16	R\$ 3.247,64
03.10.140	CPOS	1.2	Remoção de pintura em massa com lixamento	m ³	2920,47	R\$ 6,29	R\$ 1,35	R\$ 7,64	R\$ 18.369,76	R\$ 22.300,88
			SUBTOTAL						RS 21.044,92	RS 25.548,53
		2.0	PINTURA							
33.02.080	CPOS	2.1	Massa corrida a base de resina acrílica (interna e externa)	m ²	973,49	R\$ 17,18	R\$ 3,68	R\$ 20,86	R\$ 16.724,56	R\$ 20.303,61
88485	SINAPI	2.2	FUNDO SELADOR ACRÍLICO, APLICAÇÃO MANUAL EM PAREDE, UMA DEMÃO. AF_04/2023	m ²	2920,47	R\$ 4,96	R\$ 1,06	R\$ 6,02	R\$ 14.485,53	R\$ 17.585,43
88484	SINAPI	2.3	FUNDO SELADOR ACRÍLICO, APLICAÇÃO MANUAL EM TETO, UMA DEMÃO. AF_04/2023	m ²	1403,48	R\$ 6,19	R\$ 1,32	R\$ 7,51	R\$ 8.687,54	R\$ 10.546,68
88488	CPOS	2.4	PINTURA LÁTEX ACRÍLICO PREMIUM, APLICAÇÃO MANUAL EM TETO, DUAS DEMÃOS. AF_04/2023	m ²	1403,48	R\$ 17,68	R\$ 3,78	R\$ 21,46	R\$ 24.813,53	R\$ 30.123,62
33.10.041	CPOS	2.5	Esmalte à base de água em massa, inclusive preparo	m ²	2920,47	R\$ 35,06	R\$ 7,50	R\$ 42,56	R\$ 102.391,68	R\$ 124.303,50
100726	CPOS	2.6	PINTURA COM TINTA ALQUÍDICA DE FUNDO E ACABAMENTO (ESMALTE SINTÉTICO GRAFITE) APLICADA A ROLO OU PINCEL SOBRE SUPERFÍCIES METÁLICAS (EXCETO PERFIL) EXECUTADO EM OBRA (POR DEMÃO). AF_01/2020	m ²	120,00	R\$ 33,79	R\$ 7,23	R\$ 41,02	R\$ 4.054,80	R\$ 4.922,53
			SUBTOTAL						RS 171.157,64	RS 207.785,37
		3.0	LIMPEZA							
55.01.020	CPOS	3.1	Limpeza final da obra	m ²	1403,48	R\$ 14,25	R\$ 3,05	R\$ 17,30	R\$ 19.999,59	R\$ 24.279,50
			SUBTOTAL						RS 19.999,59	RS 24.279,50
			TOTAL						RS 212.202,14	RS 257.613,40
			TOTAL GERAL							RS 257.613,40

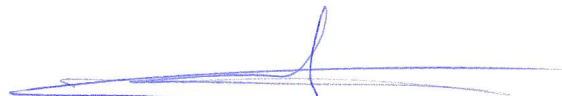
Rhauan Higor Freitas Lopes
Engenheiro Civil - CREA-SP 5070338339
ART nº 2620241067112

Inúbia Paulista/SP, 21 de Junho de 2.024.



PREFEITURA MUNICIPAL DE INÚBIA PAULISTA

CNPJ 44.919.611/0001-03

Fone: (18) 3556-9900

E-mail: inubia@terra.com.br

Avenida Campos Sales, 113 – CEP 17760-000 - Inúbia Paulista - Estado de São Paulo.

CRONOGRAMA FÍSICO-FINANCEIRO

Município: Inúbia Paulista

Período de Execução: 4 meses

Objeto: Pintura Geral do Centro de Saúde de Inúbia Paulista

Início: 01/07/2024

Final: 01/11/2024

Metas: Pintura Geral do Centro de Saúde de Inúbia Paulista

ITEM	SERVIÇOS	Etapa Unidades	1ª Etapa - 25% Período: 30 dias	2ª Etapa - 25% Período: 30 dias	3ª Etapa - 25% Período: 30 dias	4ª Etapa - 25% Período: 30 dias	Total
1	Seviços Preliminares	R\$	25548,53	-	-	-	R\$ 25.548,53
2	Pintura	R\$	38854,82	64403,35	64403,35	40123,85	R\$ 207.785,37
7	Limpeza	R\$	-	-	-	24279,50	R\$ 24.279,50

PLANO DE APLICAÇÃO DE RECURSOS FINANCEIROS

TOTAL	R\$	64403,35	64403,35	64403,35	64403,35	R\$ 257.613,40
--------------	------------	-----------------	-----------------	-----------------	-----------------	-----------------------

Assinatura:

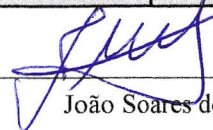
João Soares dos Santos
Prefeitos Municipal

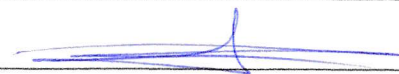
Rhauan Higor Freitas Lopes
Engenheiro Civil - CREA/SP 5070338339
ART nº 2620241067112

Cronograma de Desembolso



MUNICÍPIO DE INÚBIA PAULISTA

CNPJ 44.919.611/0001-03 Fone: (18) 3556-9900 E-mail: secretaria@inubiapaulista.sp.gov.br

Avenida Campos Salles, 113 – CEP 17760-000 - Inúbia Paulista - Estado de São Paulo.

Assunto: Unidade Básica de Saúde de Inúbia Paulista.

Interessado: Prefeitura Municipal de Inúbia Paulista

Local: Rua Antônio Facco, esquina com a Rua Miguel Pereira da Silva, nº665 - Lotes nº 01, 02 e 05 - Quadra nº 54 - Centro - Inúbia Paulista - SP

Inúbia Paulista/SP., 07 de Junho de 2024.

RELATÓRIO FOTOGRÁFICO

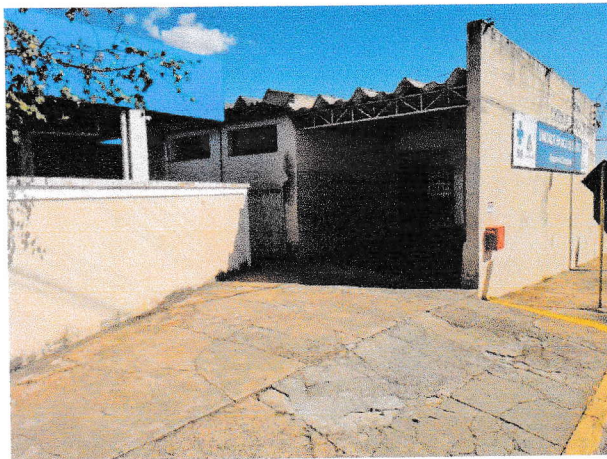



MUNICÍPIO DE INÚBIA PAULISTA

CNPJ 44.919.611/0001-03 Fone: (18) 3556-9900 E-mail: secretaria@inubiapaulista.sp.gov.br

Avenida Campos Salles, 113 – CEP 17760-000 - Inúbia Paulista - Estado de São Paulo.

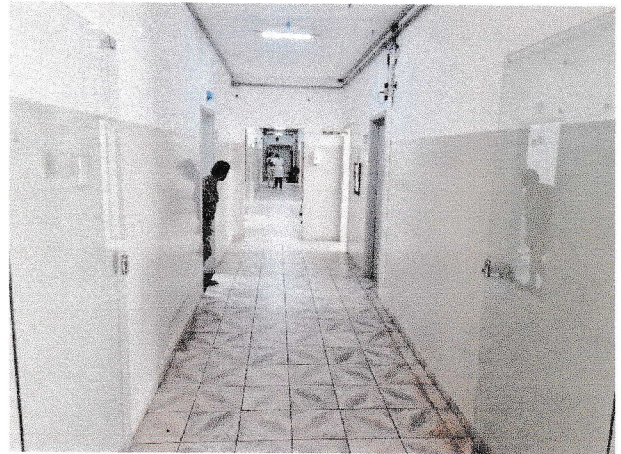
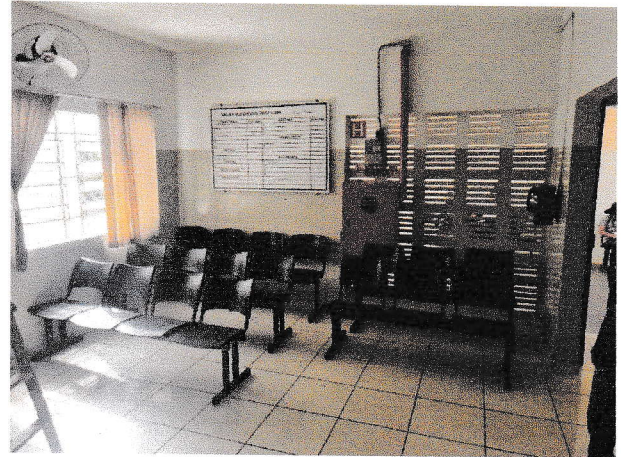
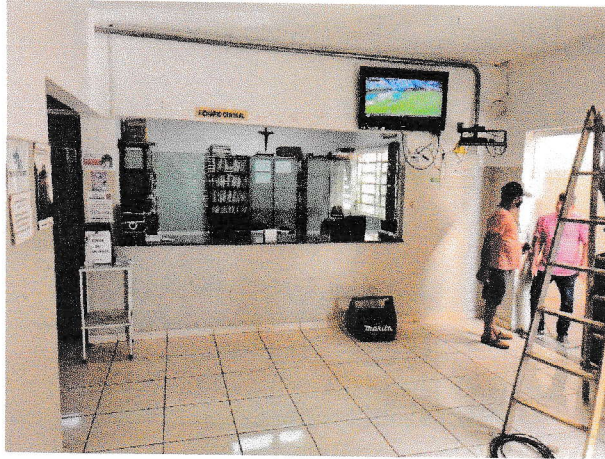



MUNICÍPIO DE INÚBIA PAULISTA

CNPJ 44.919.611/0001-03 Fone: (18) 3556-9900 E-mail: secretaria@inubiapaulista.sp.gov.br

Avenida Campos Salles, 113 – CEP 17760-000 - Inúbia Paulista - Estado de São Paulo.

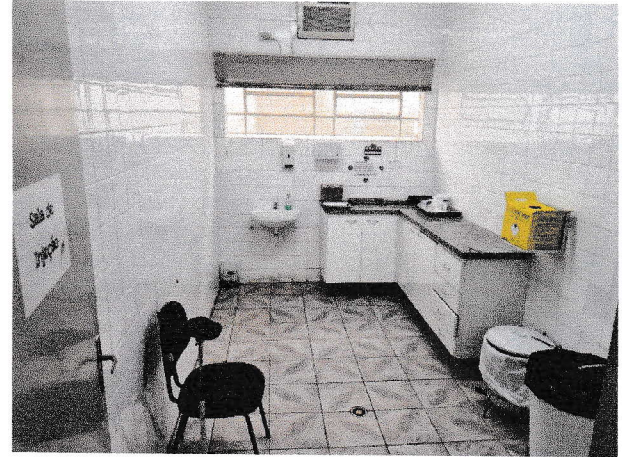



MUNICÍPIO DE INÚBIA PAULISTA

CNPJ 44.919.611/0001-03 Fone: (18) 3556-9900 E-mail: secretaria@inubiapaulista.sp.gov.br

Avenida Campos Salles, 113 – CEP 17760-000 - Inúbia Paulista - Estado de São Paulo.

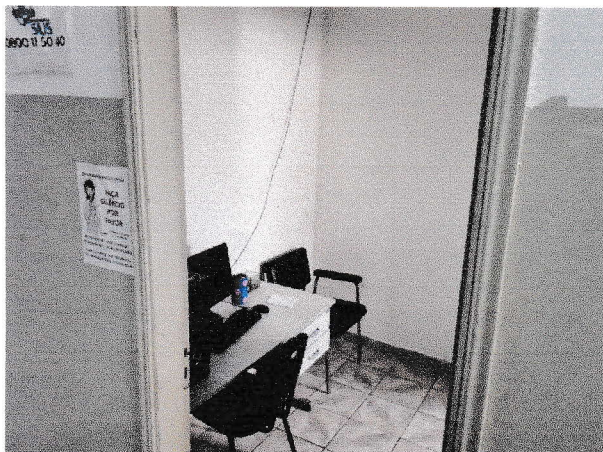
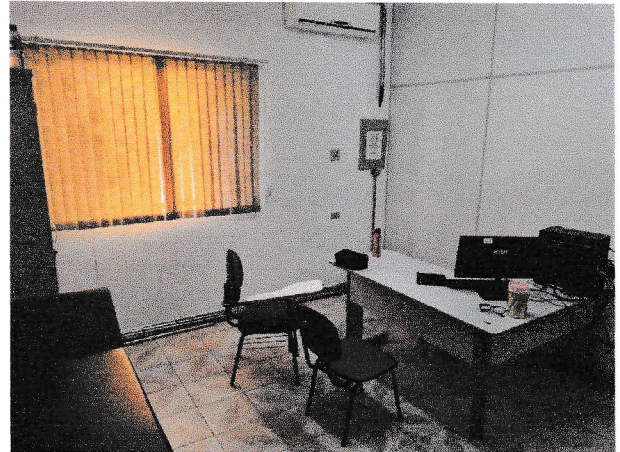
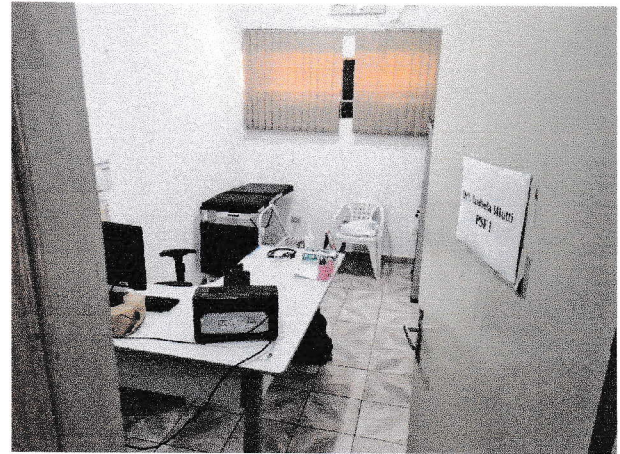



MUNICÍPIO DE INÚBIA PAULISTA

CNPJ 44.919.611/0001-03 Fone: (18) 3556-9900 E-mail: secretaria@inubiapaulista.sp.gov.br

Avenida Campos Salles, 113 – CEP 17760-000 - Inúbia Paulista - Estado de São Paulo.

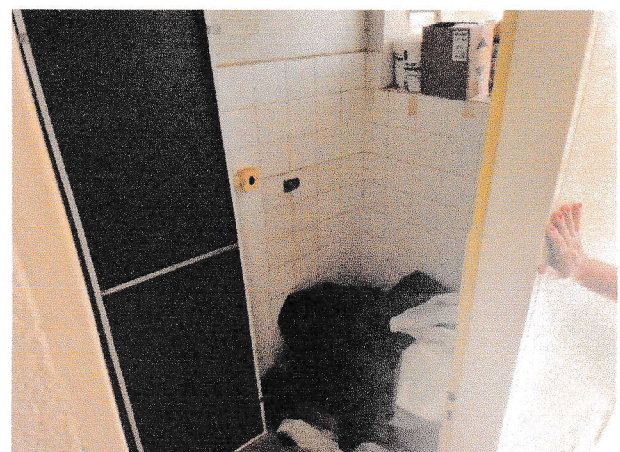
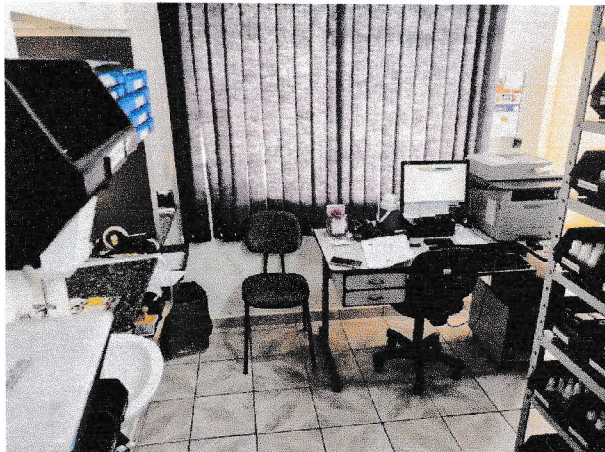
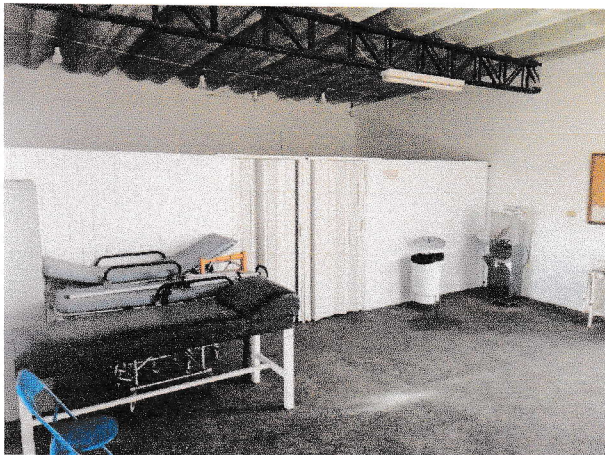

[Handwritten signature]
[Handwritten initials]



MUNICÍPIO DE INÚBIA PAULISTA

CNPJ 44.919.611/0001-03 Fone: (18) 3556-9900 E-mail: secretaria@inubiapaulista.sp.gov.br

Avenida Campos Salles, 113 – CEP 17760-000 - Inúbia Paulista - Estado de São Paulo.

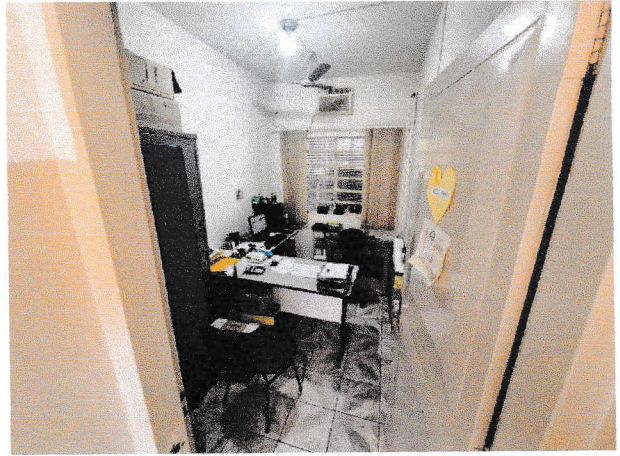

[Handwritten signature]
[Handwritten mark]



MUNICÍPIO DE INÚBIA PAULISTA

CNPJ 44.919.611/0001-03 Fone: (18) 3556-9900 E-mail: secretaria@inubiapaulista.sp.gov.br

Avenida Campos Salles, 113 – CEP 17760-000 - Inúbia Paulista - Estado de São Paulo.

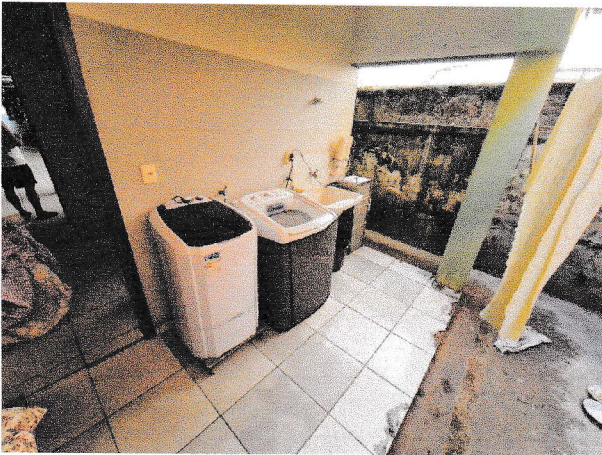
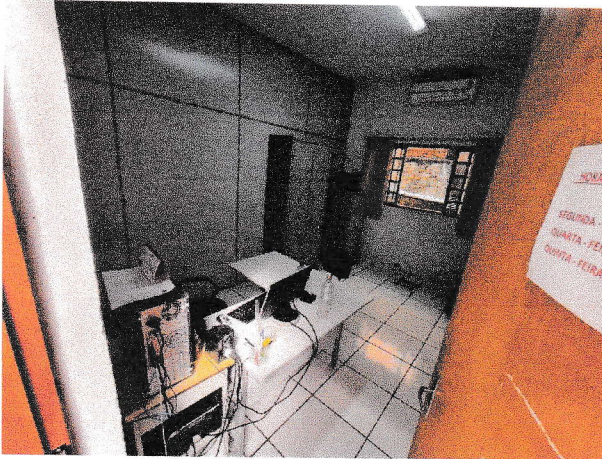





MUNICÍPIO DE INÚBIA PAULISTA

CNPJ 44.919.611/0001-03 Fone: (18) 3556-9900 E-mail: secretaria@inubiapaulista.sp.gov.br

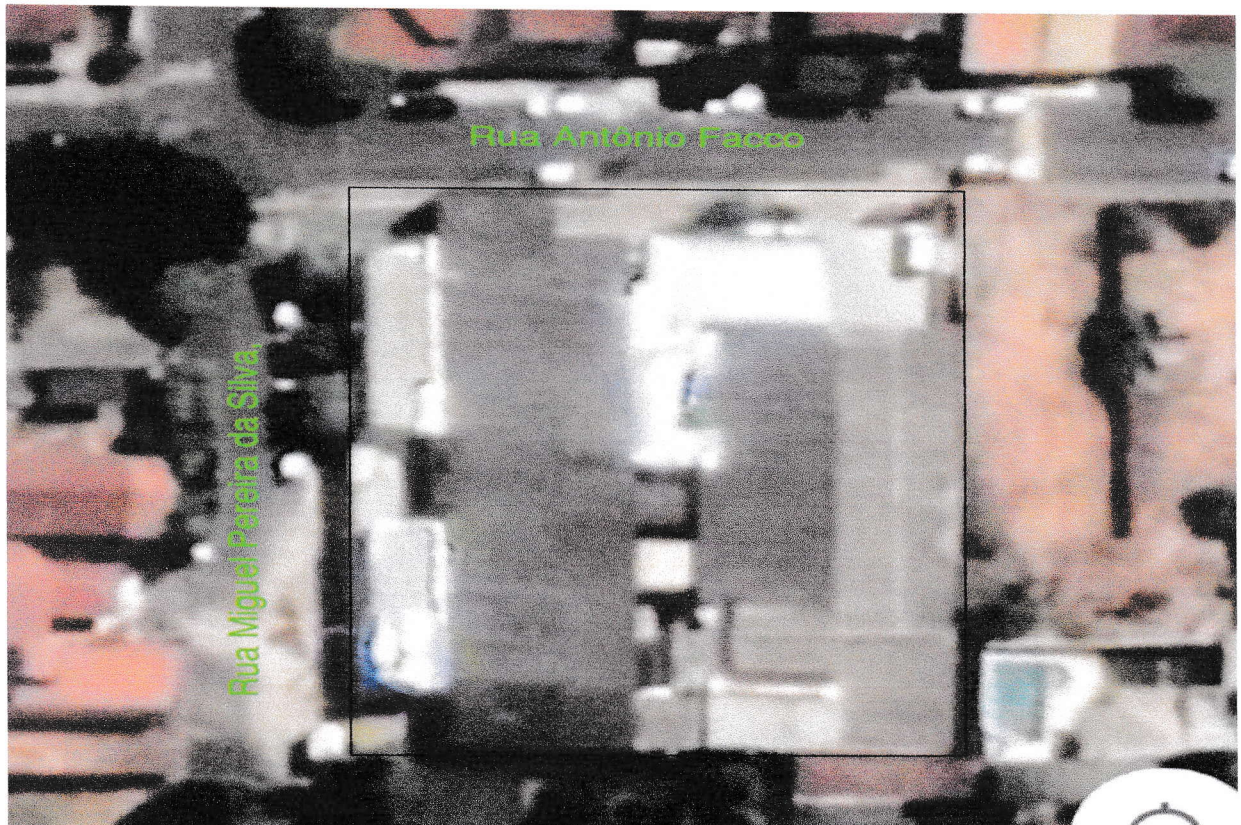
Avenida Campos Salles, 113 – CEP 17760-000 - Inúbia Paulista - Estado de São Paulo.



Obs.: As fotos foram tiradas no dia 07 de Junho de 2024.



Prefeito Municipal de Inúbia Paulista
João Soares dos Santos
CPF: 076.272.488-92

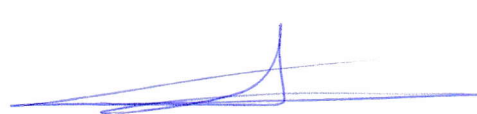

Responsável técnico pelo projeto
Rhauan Higor Freitas Lopes
Crea-Sp: 5070338339
CPF: 455.237.718-30
ART nº 2620241067112

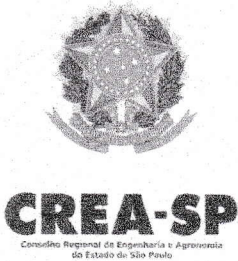

CNPJ: 60.985.017/0001-77
Av. Engenheiro Faria Leme, 1959
Fimeleros - São Paulo - SP
CEP: 01452-900

SAC: 0800-0171811

Pagador
RHAUAN HIGOR FREITAS LOPES
CPF/CNPJ
455.***-**-30

Linha Digitável
00190.00009 02802.718029 41388 888178 6 97620000009964

Nro Carrinho
9573664

Data Emissão
20/06/2024

Data Vencimento
29/06/2024

Registro
5070338339

Nosso Número
28027180241388888

Valor
R\$ 99,64

IMPRIMIR E ANEXAR O RESPECTIVO EXTRATO DE RECEITA A ESTE BOLETO
DEPOSITOS/TRANSFERÊNCIAS NÃO SERÃO ACEITOS PARA QUITAÇÃO DE BOLETOS. PIX
SOMENTE PELO QR CODE

Pague também com PIX



ESCANEIE O QR CODE PARA PAGAR

Detalhes da Cobrança

NRO LOCALIZADOR DA ART: LC36025716

2024

1/1

R\$ 99,64



001-9

00190.00009 02802.718029 41388.888178 6 97620000009964

Local de Pagamento

PAGÁVEL EM QUALQUER BANCO ATÉ O VENCIMENTO

Nome do Beneficiário/CPF/CNPJ

CONSELHO REG DE ENGENHARIA E AGRONO DO E CPF/CNPJ: 60.985.017/0001-77

Data do Documento
20/06/2024

Nr Documento
28027180241388888

Espécie DOC
DS

Aceite
N

Data do Processamento
20/06/2024

Uso do Banco
28027180241388888

Carteira
17

Espécie
R\$

Quantidade

xValor

Data de Vencimento
29/06/2024

Agência/Código do Beneficiário
9573664

Nosso Número
28027180241388888

(=) Valor do Documento
R\$ 99,64

(-) Desconto/Abatimento

(+) Juros/Multa

(=) Valor Cobrado

Informações de Responsabilidade do Beneficiário

CREASP: 5070338339

BOLETOS EMITIDOS APOS AS 22H, PAGAR APOS AS 8H DO DIA UTIL SEGUINTE.

A QUITAÇÃO DO TÍTULO OCORRERÁ APOS A COMPENSAÇÃO BANCARIA.

DEPOSITO/TRANSFERENCIA NÃO SERAO ACEITOS PARA QUITAÇÃO.

PAGAMENTO A MENOR IMPLICA INADIMPLENCIA.

NÃO PAGAR APOS O VENCIMENTO.

Nome do Pagador/CPF/CNPJ/Endereço

RHAUAN HIGOR FREITAS LOPES - CPF/CNPJ: 455.***-**-30

RUA ANTÔNIO FACCO 444 CENTRO - INÚBIA PAULISTA - SP - CEP 17760000

Código de Baixa



DESPACHANTE ROSSI/BRN BRADESCO
FERNANDA ROSSETI 27182
PALMEIRA CAMPOS SALES 391
CENTRO INDUSTRIAL PALMISTAS SP

TIT 3 21/06/2024
TERM 000001 LOF 000006156700001

QUITE 06810
CORRESPONDENTE DO BANCO BRADESCO S.A.
COMPROVANTE DE PAGAMENTO DE GOVERNADA

DATA: 21/06/2024 HORA DE BRASLIA: 00:46
CODIGO DE BARRAS: 00190.00009 02002
710029 41300.000120 6 976200000099964

BANCO DESTINATARIO: 001-BANCO DO
BRASIL S.A.
RAZAO SOCIAL: BENEFICIARIO-CONSELHO REG
DE ENGENHARIA E ARQUITETURA DO E
NOME BENEFICIARIO: CONSELHO REG DE
ENGENHARIA E ARQUITETURA DO E
CPF/CNPJ BENEFICIARIO: 60.985.017/0001-77

INSTITUICAO RECEBEDORA: 237
NOME PROADOR : RAYANNA ALGODR FELIPE
L OFTS
CPF/CNPJ PROADOR: 455.237.718-30

DT VENCIMENTO: 29/06/2024
VALOR : 99,64
DESCONTO : 0,00
GABATIMENTO : 0,00
BONIFICACAO : 0,00
MULTA : 0,00
JURAS : 0,00

VALOR PAGO : 99,64
PAGAMENTO REALIZADO EM ESPECIE : S

NO BRADESCO: 0019 - LUCELIA
PAGO : 078 - DESPACHANTE ROSSI
NSU: 010026496006 BUTENTUICAO: 029346

QUALQUER OCORRENCIA NOTIFIAR POR
DIVERGENCIA ENTRE OS RESPOSTAS
CONSTANTES NO BOLTO DE GOVERNADA
ENCAMINHADO PELA BANCO DESTINARIO E
OS DADOS ALIMENTADOS NESTE PAGAMENTO
(INCLUSIVE VALOR PAGO), E DE INJETAR
RESPONSABILIDADE DO CLIENTE, O QUAL
LAVAS PERANTE A LEI.

QUADRO DA BRADESCO
0000 232 9933

VIA DO CLIENTE



Anotação de Responsabilidade Técnica - ART
Lei nº 6.496, de 7 de dezembro de 1977

Conselho Regional de Engenharia e Agronomia do Estado de São Paulo

CREA-SP

ART de Obra ou Serviço
2620241067112

1. Responsável Técnico

RHAUAN HIGOR FREITAS LOPES

Título Profissional: Engenheiro Civil

Empresa Contratada:

RNP: **2617923711**

Registro: **5070338339-SP**

Registro:

2. Dados do Contrato

Contratante: **Prefeitura municipal de Inúbia Paulista**

Endereço: **Avenida Campos Salles**

Complemento:

Cidade: **Inúbia Paulista**

Contrato:

Valor: R\$ **1,00**

Ação Institucional:

Celebrado em: **20/06/2024**

Tipo de Contratante: **Pessoa Jurídica de Direito Público**

Bairro: **Centro**

UF: **SP**

Vinculada à Art nº:

CPF/CNPJ: **44.919.611/0001-03**

Nº: **113**

CEP: **17760-000**

3. Dados da Obra Serviço

Endereço: **Rua Antônio Facco**

Complemento: **Esquina com a Rua Miguel Pererira**

Cidade: **Inúbia Paulista**

Data de Início: **20/06/2024**

Previsão de Término: **31/12/2024**

Coordenadas Geográficas:

Finalidade: **Outro**

Proprietário: **Prefeitura municipal de Inúbia Paulista**

Nº: **665**

Bairro: **Centro**

UF: **SP**

CEP: **17760-000**

Código:

CPF/CNPJ: **44.919.611/0001-03**

4. Atividade Técnica

				Quantidade	Unidade
Execução	1	Projeto	de reforma de edificação de alvenaria	1403,48000	metro quadrado
		Execução de reforma	de reforma de edificação de alvenaria	1403,48000	metro quadrado

Após a conclusão das atividades técnicas o profissional deverá proceder a baixa desta ART

5. Observações

Esta Art refere-se ao projeto de reforma do prédio da Unidade Básica de Saúde de Inúbia Paulista, onde será feita a pintura de toda edificação interna e externamente.

6. Declarações

Acessibilidade: Declaro atendimento às regras de acessibilidade previstas nas normas técnicas da ABNT, na legislação específica e no Decreto nº 5.296, de 2 de dezembro de 2004.

7. Entidade de Classe

Nenhuma

8. Assinaturas

Declaro serem verdadeiras as informações acima

Inúbia Paulista 21 de Junho de 2024

Local data

RHAUAN HIGOR FREITAS LOPES - CPF: 455.237.718-30

Prefeitura municipal de Inúbia Paulista - CPF/CNPJ: 44.919.611/0001-03

9. Informações

- A presente ART encontra-se devidamente quitada conforme dados constantes no rodapé-versão do sistema, certificada pelo Nosso Número.

- A autenticidade deste documento pode ser verificada no site www.creasp.org.br ou www.confex.org.br

- A guarda da via assinada da ART será de responsabilidade do profissional e do contratante com o objetivo de documentar o vínculo contratual.

www.creasp.org.br
Tel: 0800 017 18 11

E-mail: [acessar link Fale Conosco do site acima](#)



Valor ART R\$ 99,64

Registrada em: 21/06/2024

Valor Pago R\$ 99,64

Nosso Número: 2620241067112

Versão do sistema

Impresso em: 21/06/2024 09:51:22