

FUNDAÇÃO - LOCAÇÃO DE BROCAS E BALDRAMES
ESCALA 1:100

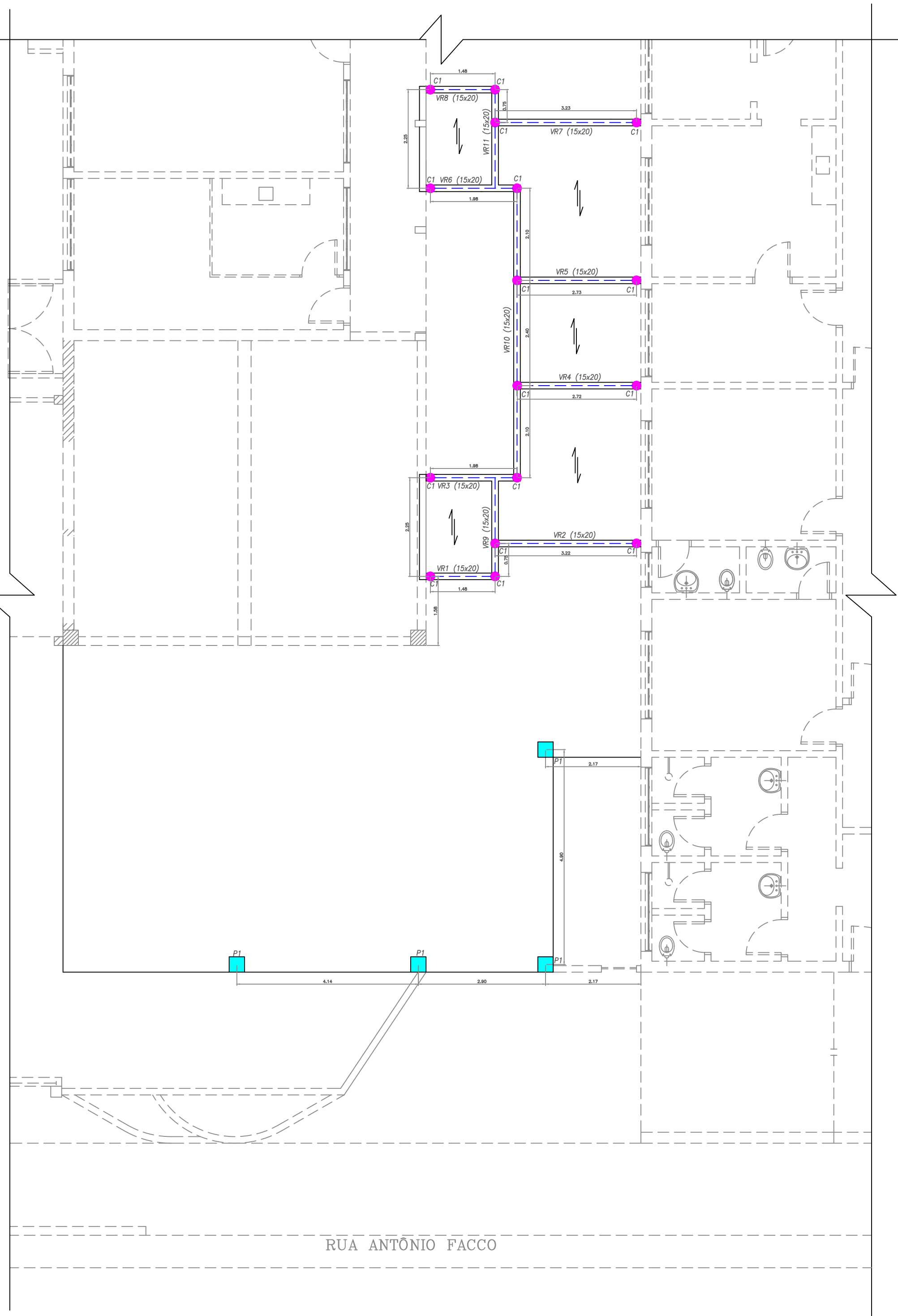

FUNDAÇÃO - LOCAÇÃO DE PILARES, VIGA DE RESPALDO E LAJE
ESCALA 1:100

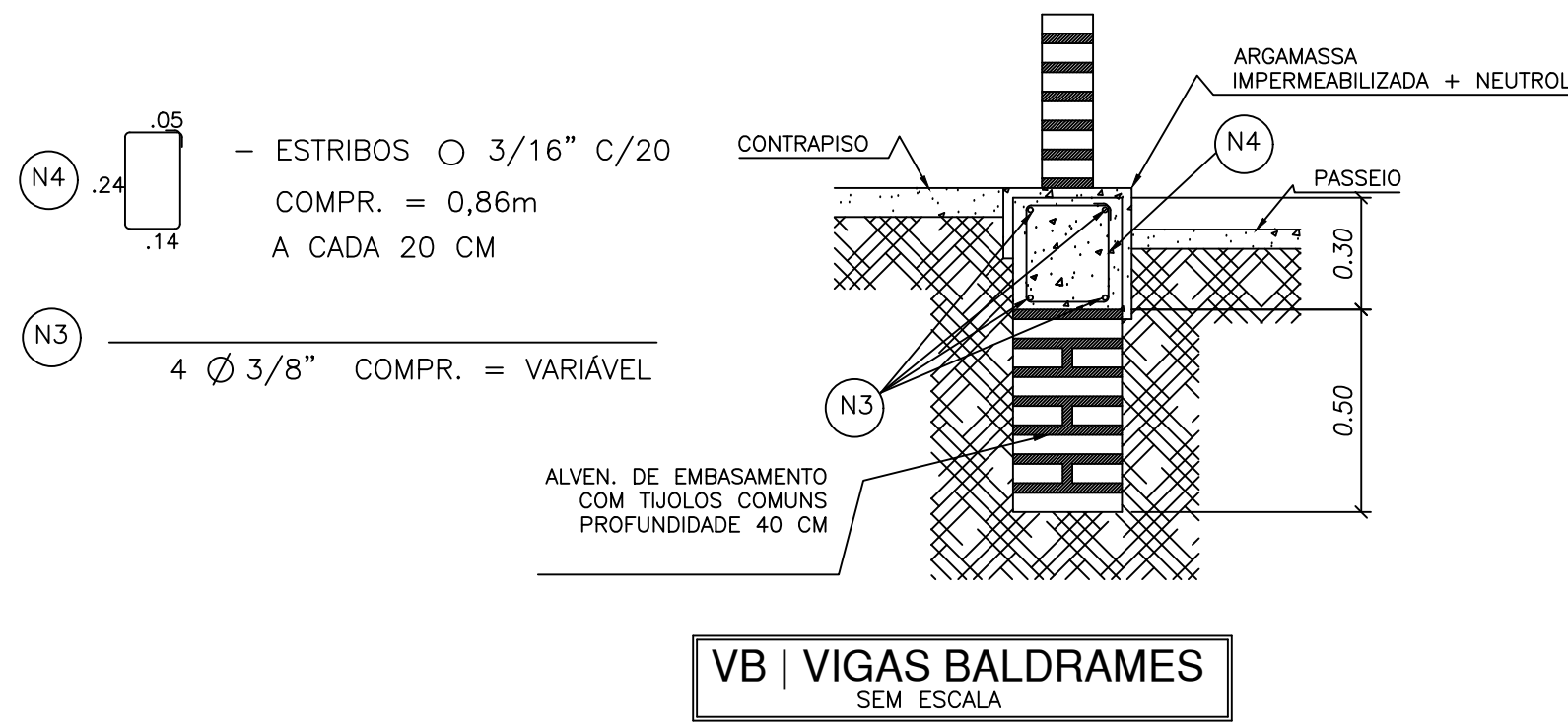
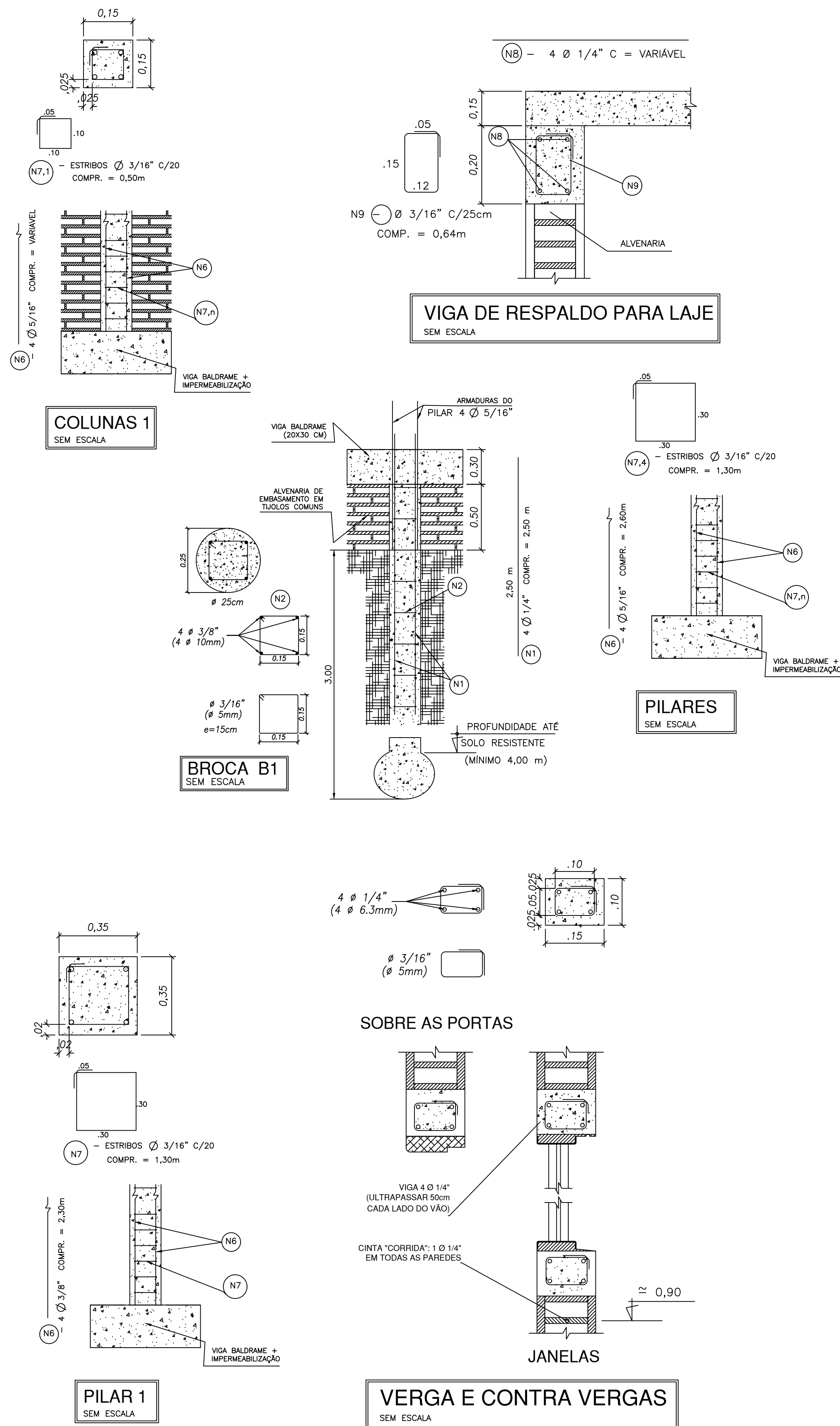

PROJETO ESTRUTURAL

ASSUNTO:
Projeto para Ampliação do Centro de Saúde de Inúbia Paulista

ENDEREÇO:
Rua Antônio Facco esquina com a Rua Miguel Pereira da Silva, N° 665
Lotes n° 01, 02 e 05 - Quadra n° 54 - Centro - Inúbia Paulista - SP

INTERESSADO:
Município de Inúbia Paulista
CPF N° 44.918.611/0001-03

POLÍCIA N°
Única

ASSUNTO:
Planta e Detalhametos.

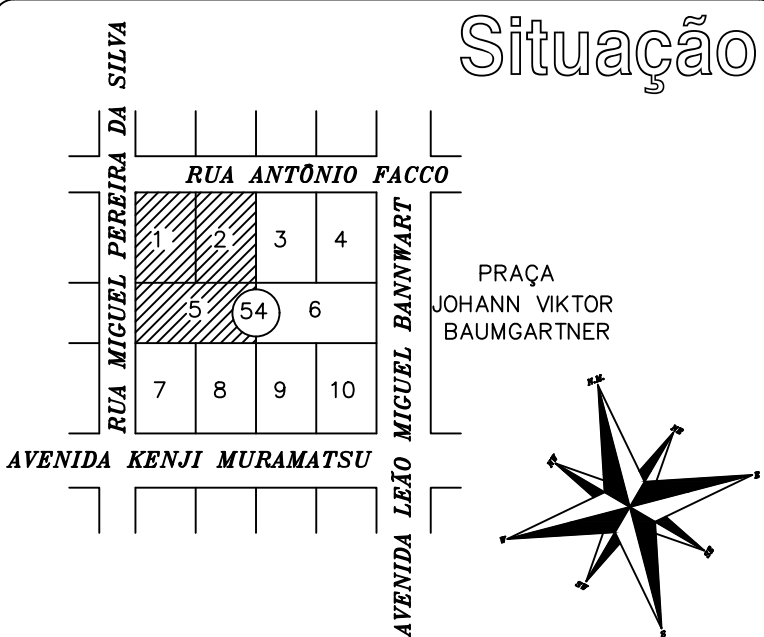

Declaro que a aprovação do projeto pela prefeitura, não implica no reconhecimento do direito de propriedade do terreno.

INTERESSADO:
Município de Inúbia Paulista
CPF N° 44.918.611/0001-03
JOÃO SOARES DOS SANTOS
PREFEITO MUNICIPAL

AUTOR DO PROJETO E RESPONSÁVEL TÉCNICO:
Rhaun Higor Freitas Lopes
Engenheiro Civil - CREA 507038339

ESCALA:
Indicadas

Desenho: (18)99725-0462
Rhaun Lopes

DATA:
30/04/2020

A.R.T.
28027230200488092